



*Ministero dei Beni e delle Attività Culturali e del Turismo*

DIREZIONE GENERALE MUSEI

**AVVISO PUBBLICO PER L'INDIVIDUAZIONE DI ENTI NON PROFIT CUI AFFIDARE LA CONCESSIONE IN USO DI  
BENI IMMOBILI APPARTENTENTI AL DEMANIO CULTURALE DELLO STATO**

**Perugia - Villa del Colle del Cardinale**

11-1-1

42 84/5429/A / 1920

Planimetria degli insediamenti urbani denunciati con la  
Schada N. 712/132 - Comune di Perugia

Ditta: Generali Anon. Belgia e Barin - Titolo sub. n. 1  
Anno del Catastro: Anno della Ditta: 1900

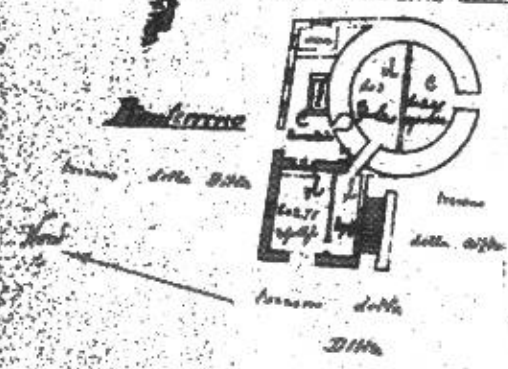

5489

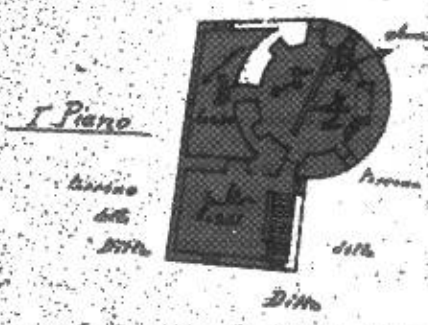

COMUNE  
 di Perugia  
 Ufficio di Stato  
 DELLA  
 SCHEDE URBANE  
 1920  
 2227262

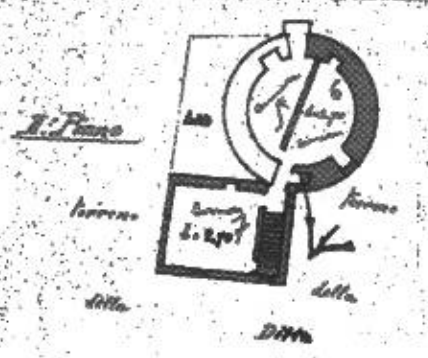

F. 99 / 69

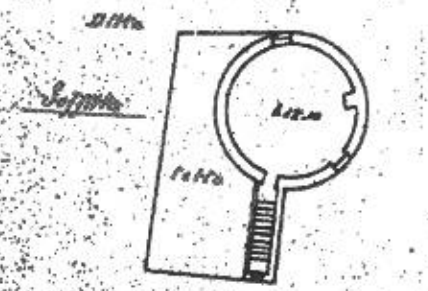

Compartito del piano. Colori indicati in alto con alle planimetrie  
Ditta proprietaria di Perugia  
Perugia il febbraio 1900 per G. G. G.

Architettura degli inabitati sopra descritti, con la pianta  
Veduta di Calle di Capua, e di Palazzo di S. Spirito, e di Palazzo di S. Spirito  
Corteo di S. Spirito, e di Palazzo di S. Spirito

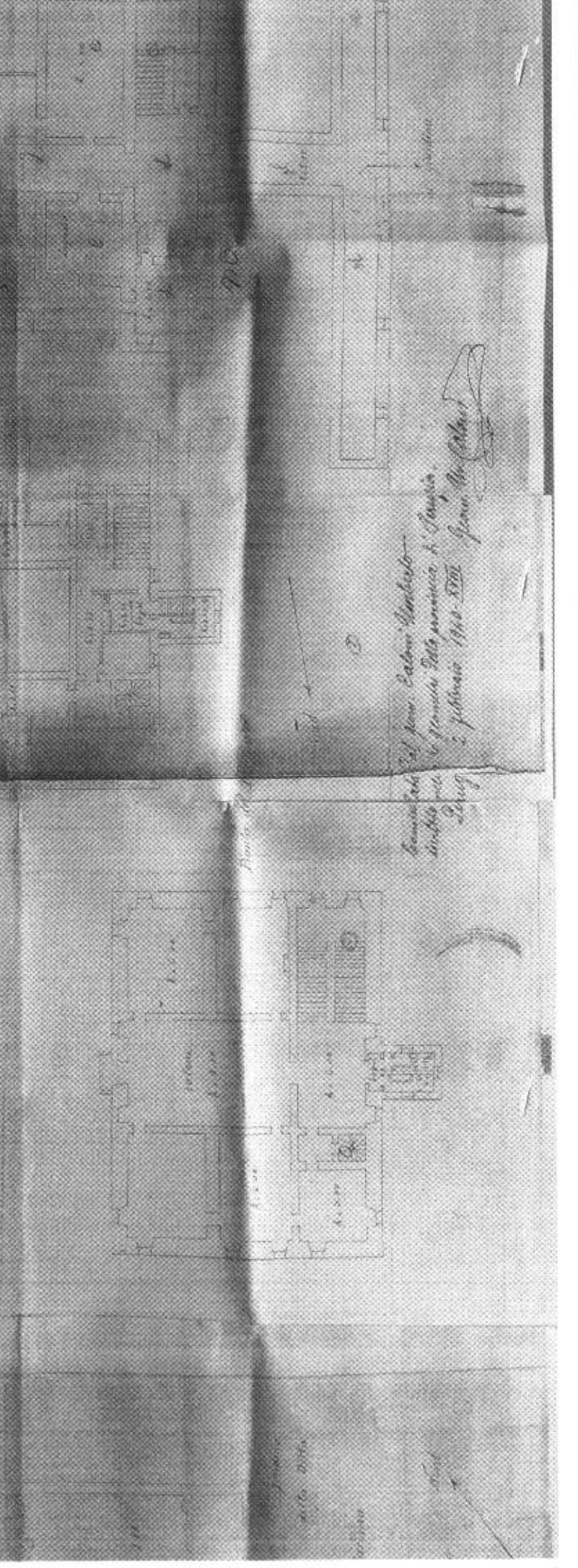
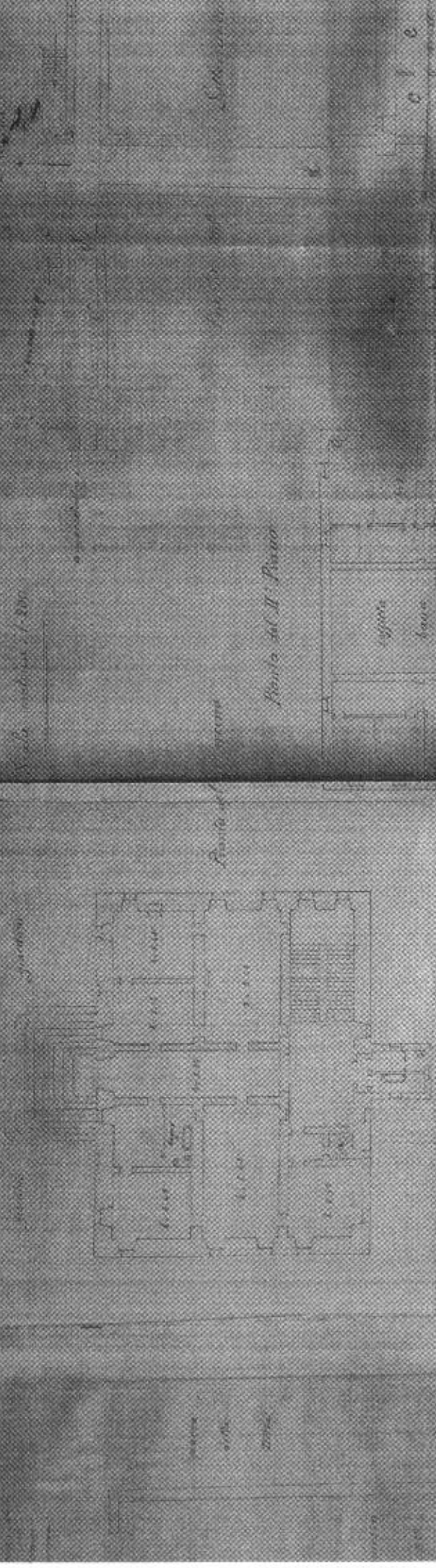

Disegnato dal signor Giacomo Quarenghi  
e stampato per ordine di S. M. I. in Roma  
l'anno 1764. Per Gio. M. C. de' Medici



11.2

Ufficio Provinciale di ESPOSIZIONE - Direzione G. L. G. P. P. P.



Scale: 1:1000

21-011-2010 12 36

10000 10000

u.s.-1

Data: 07/06/2016 - Ora: 11.51.01 Fine  
Visura n.: T167524 Pag: 1

# Visura per immobile

Situazione degli atti informatizzati al 07/06/2016



Direzione Provinciale di Perugia  
Ufficio Provinciale - Territorio  
Servizi Catastali

**Dati della richiesta** Comune di PERUGIA ( Codice: G476)  
**Catasto Fabbricati** Provincia di PERUGIA  
**Unità immobiliare** Foglio: 88 Particella: 34 Sub.: 1

N.	DATI IDENTIFICATIVI				DATI DI CLASSAMENTO					DATI DERIVANTI DA			
	Sezione Urbana	Foglio	Particella	Sub	Zona Cens.	Zona	Miscro Zona	Categoria	Classe		Consistenza	Superficie Catastale	Rendita
1		88	34	1	2			B/7	2	27 m <sup>2</sup>	Twelve 15 m <sup>2</sup>	Euro 29,28	VARIAZIONE TOPONOMASTICA del 18/02/2016 protocollo n. P00051563 in atti del 18/02/2016 VARIAZIONE TOPONOMASTICA DERIVANTE DA AGGIORNAMENTO ANSC (n. 33624.1/2016)

**Indirizzo** STRADA SAN GIOVANNI DEL PANTANO n. 123 piano: T.

**INTERESTATO**

N.	DATI ANAGRAFICI	DIRITTI E ONERI REALI
1	DEMANIO PUBBLICO DELLO STATO RAMO ARTISTICO STORICO ARCHEOLOGICO DECRETO (DISPOSIZIONI DELLE AUTORITA') del 09/06/1997 Volume in atti dal 10/09/1998 Repertorio n.: 1089 Rogante: MINIST. BENI CULTUR. Registrazione: UR Socd. PERUGIA n. 269 del 25/08/1997 (n. 9385.1/1998)	(1) Proprietà

**DATI DERIVANTI DA** CODICE FISCALE

Unità immobiliari n. 1

Visura telematica esente per fini istituzionali

• Codice Fiscale Validato in Anagrafe Tributaria



Diruzione Provinciale di Perugia  
Ufficio Provinciale - Territorio  
Servizi Catastali

## Visura per immobile

Situazione degli atti informatizzati al 07/06/2016

Data: 07/06/2016 - Ora: 11.50.24 Fine  
Visura n.: T166992 Pag: 1

Dati della richiesta	Comune di PERUGIA ( Codice: G478)	
Catasto Fabbricati	Provincia di PERUGIA	
Unità Immobiliare	Foglio: 88 Particella: 34 Sub.: 2	

N.	DATI IDENTIFICATIVI				DATI DI CLASSAMENTO				DATI DERIVANTI DA				
	Sezione Urbana	Foglio	Particella	Sub	Zona Cons.	Zona	Micro Zona	Categoria		Classe	Consistenza	Superficie Catastale	Rendita
1		88	34	2	2			A/3	2	6 vital	Totale: 149 m <sup>2</sup> Totale escluso aree scoperte** : 146 m <sup>2</sup>	Euro 266,49	VARIAZIONE TOPONOMASTICA del 18/02/2016 protocollo n. PG0031564 in atti del 18/02/2016 VARIAZIONE TOPONOMASTICA DERIVANTE DA AGGIORNAMENTO ANSC (n. 33625.1/2016)
Indirizzo STRADA SAN GIOVANNI DEL PANTANO n. 123 piano: 18/T-1;													

### INTESTATO

N.	DATI ANAGRAFICI	CODICE FISCALE	DIRITTI E ONERI REALI
1	DEMANIO PUBBLICO DELLO STATO RAMO ARTISTICO STORICO ARCHEOLOGICO DECRETO (DISPOSIZIONI DELL' AUTORITA') del 09/06/1997 Volume in atti del 10/09/1998 Repertorio n.: 1089 Regione: MDNIST. BENI CULTUR. Registrazione: UR Sede: PERUGIA n. 269 del 25/08/1997 (n. 9385.1/1998)		(1) Proprietà

Unità immobiliari n. 1

Visura telematica esente per fini istituzionali

\* Codice Fiscale Validato in Anagrafe Tributaria

\*\* Si intendono escluse le "superfici di balconi, terrazzi e aree scoperte pertinentziali e accessorie, comunicanti o non comunicanti" (cfr. Provvedimento del Direttore dell'Agenzia delle Entrate 29 marzo 2013).

11-3-3

Data: 07/06/2016 - Ora: 11.49.20 Fine  
 Visura n.: T166055 Pag: 1

## Visura per immobile

### Situazione degli atti informatizzati al 07/06/2016



Dirizione Provinciale di Perugia  
 Ufficio Provinciale - Territorio  
 Servizi Catastrali

<b>Dati della richiesta</b>	Comune di PERUGIA ( Codice: G478)
<b>Catasto Fabbricati</b>	Provincia di PERUGIA
<b>Unità immobiliare</b>	Foglio: 88 Particella: 69

N.	DATI IDENTIFICATIVI				DATI DI CLASSAMENTO				DATI DERIVANTI DA			
	Sezione Urbana	Foglio	Particella	Sub	Zona Cana.	Micro Zona	Categoria	Classe		Consistenza	Superficie Catastrale	Rendita
1		88	69		2		AA	1	9,5 vuol	Totale: 282 m <sup>2</sup> Totale estese aree scoperte**: 282 m <sup>2</sup>	Euro 299,39	VARIAZIONE TOPOGRAFICA del 18/02/2016 protocollo n. P00051567 in atti del 18/02/2016 VARIAZIONE TOPOGRAFICA DERIVANTE DA AGGIORNAMENTO ANSC (n. 33628.1/2016)
<b>Indirizzo</b>												
STRADA SAN GIOVANNI DEL PANTANO n. 120 piano: T-1-2-3;												

DATI ANAGRAFICI		CODICE FISCALE
<b>1</b> DEMANIO PUBBLICO DELLO STATO RAMO ARTISTICO STORICO ARCHEOLOGICO DECRETO (DISPOSIZIONI DELLE AUTORITA') del 09/06/1997 Volume in atti del 10/09/1998 Rapporto n.: 1089 Rogante: MINIST. BENI CULTUR. Registrazione: UR Sede: PERUGIA n: 269 del 25/08/1997 (n. 9385.1/1998)		

Mappali Termini Corsolati  
 Sezione - Foglio 88 - Particella 28

Unità immobiliari n. 1

Visura telematica esente per fini istituzionali

\* Codice Fiscale Validato in Anagrafe Tributaria

\*\* Si intendono escluse le "superfici di balconi, terrazzi e aree scoperte pertinenziali e accessorie, comunicanti o non comunicanti" (cfr. Provvedimento del Direttore dell'Agenzia delle Entrate 29 marzo 2013).





Direzione Provinciale di Perugia  
Ufficio Provinciale - Territorio  
Servizi Catastali

## Visura per immobile

### Situazione degli atti informatizzati al 07/06/2016

Data: 07/06/2016 - Ora: 15.19.20 Fine  
Visura n.: T267264 Pag: 1

<b>Dati della richiesta</b> Comune di PERUGIA ( Codice: G478) Provincia di PERUGIA Foglio: 88 Particella: 19									
<b>Catasto Terreni</b> Immobile									
N.	DATI IDENTIFICATIVI			DATI CLASSAMENTO				DATI DERIVANTI DA	
	Foglio	Particella	Sub	Perz	Qualità Classe	Superficie(m²)	Deduz		Reddito
1	88	19		-	SEMIN ARBOR	30 30		Dominicale Euro 14,08 L. 27.270	Agrario Euro 14,87 L. 28.785 Impianto catastrale del 30/03/1978
(Nedifici)				Perdita		9448			
<b>INTESTATO</b>									
N.	1 DEMANIO PUBBLICO DELLO STATO RAMO ARTISTICO STORICO ARCHEOLOGICO			DATI ANAGRAFICI		CODICE FISCALE		DIRITTI E ONERI REALI	
DATI DERIVANTI DA				VERBALE del 09/06/1997 in atti del 10/09/1998 Registrazione: UR Sede: PERUGIA n: 269 del 25/09/1997 (n. 6757.2/1998)					
Unità immobiliari n. 1									

Visura telematica esente per fini istituzionali

• Codice Fiscale Validato in Anagrafe Tributaria

M-4.2



Direzione Provinciale di Perugia  
Ufficio Provinciale - Territorio  
Servizi Catastrali

Data: 07/06/2016 - Ora: 15.19.49 Fine  
Visura n.: T267558 Pag: 1

# Visura per immobile

Situazione degli atti informatizzati al 07/06/2016

**Dati della richiesta** Comune di PERUGIA ( Codice: G478)  
**Catasto Terreni** Provincia di PERUGIA  
Foglio: 88 Particella: 20

**Immobile**

N.	DATI IDENTIFICATIVI			DATI CLASSAMENTO				DATI DERIVANTI DA	
	Foglio	Particella	Sub	Perz	Qualità Classe	Superficie(m <sup>2</sup> ) ha m <sup>2</sup> ca	Decluz		Rendito
1	88	20		-	ULIVETO 2	12 07 20			
Nedifici				Particella		9448		Agrario Euro 436,43 L. 845,040	

**INTESTATO**

N.	DATI ANAGRAFICI	CODICE FISCALE	DIRITTI E ONERI REALI
1	DEMANIO PUBBLICO DELLO STATO RAMO ARTISTICO STORICO ARCHEOLOGICO VERBALE del 09/06/1997 in atti dal 10/09/1998 Registrazione: UR Sede: PERUGIA n. 269 del 25/08/1997 (n. 6757/2/1998)		(1) Proprietà per 1000/1000

Mappali Fabbricati Correlati  
Sezione - SezUrb - Foglio 88 - Particella 69

Unità immobiliari n. 1

Visura telematica esente per fini istituzionali

\* Codice Fiscale Validato in Anagrafe Tributaria



Direzione Provinciale di Perugia  
Ufficio Provinciale - Territorio  
Servizi Catastrali

## Visura per immobile

Situazione degli atti informatizzati al 07/06/2016

Data: 07/06/2016 - Ora: 15.20.39 Fine  
Visura n.: T268082 Pag: 1

<b>Dati della richiesta</b>	Comune di PERUGIA ( Codice: G478)
<b>Catasto Terreni</b>	Provincia di PERUGIA
<b>Immobile</b>	Foglio: 88 Particella: 96

N.	DATI IDENTIFICATIVI				DATI CLASSAMENTO				DATI DERIVANTI DA
	Foglio	Particella	Sub	Porz	Qualità Classe	Superficie(m <sup>2</sup> ) In area	Dotaz	Reddito	
1	88	96		.	ULIVETO 2	00 78		Domicile Euro 0,13 L. 245  Agrario Euro 0,25 L. 490	Impianto topografico del 30/03/1978
Modifica Particella 9448									

N.	DATI ANAGRAFICI		CODICE FISCALE	DIRITTI E ONERI REALI
1	DEMANIO PUBBLICO DELLO STATO RAMO ARTISTICO STORICO ARCHEOLOGICO VERBALE del 09/06/1997 in atti dal 10/09/1998 Registrazione: UR Sede: PERUGIA n. 269 del 25/08/1997 (n. 6757/2/1998)			(1) Proprietà per 1000/1000

Unità immobiliari n. 1

Visura telematica esente per fini istituzionali

\* Codice Fiscale Validato in Anagrafe Tributaria



Direzione Provinciale di Perugia  
 Ufficio Provinciale - Territorio  
 Servizi Catastali

## Visura per immobile

### Situazione degli atti informatizzati al 07/06/2016

Data: 07/06/2016 - Ora: 15.21.12 Fine  
 Visura n.: T268400 Pag: 1

<b>Dati della richiesta</b>		<b>Comune di PERUGIA ( Codice: G478)</b>								
		<b>Provincia di PERUGIA</b>								
<b>Catasto Terreni</b>		<b>Foglio: 88 Particella: 97</b>								
<b>Immobile</b>										
N.	DATI IDENTIFICATIVI			DATI CLASSAMENTO				DATI DERIVANTI DA		
	Foglio	Particella	Sub	Posz	Qualità Classe	Superficie(m <sup>2</sup> )	Deduz			Raddito
1	88	97		-	SEMIN ARBOR	2	ca 60 - 30		Dominicale Euro 1,79 L. 4.455 Agrario Euro 1,79 L. 3.465	Impianto mensamografico del 30/03/1978
<b>INTESTATO</b>										
N.	DATI ANAGRAFICI									
1	DEMANIO PUBBLICO DELLO STATO RAMO ARTISTICO STORICO ARCHEOLOGICO VERBALE del 09/06/1997 in atti del 10/09/1998 Rappresentazione: UR Sede: PERUGIA n: 269 del 25/08/1997 (n. 6737.2/1998)									
						CODICE FISCALE		DIRITTI E ONERI REALI		
								(1) Proprietà per 1000/1000		

Unità immobiliari n. 1

Visura telematica esente per fini istituzionali

\* Codice Fiscale Validato in Anagrafe Tributaria

M. G. G.

Data: 07/06/2016 - Ora: 15.21.43 Fine  
Visura n.: T268694 Pag: 1

# Visura per immobile

Situazione degli atti informatizzati al 07/06/2016



Direzione Provinciale di Perugia  
Ufficio Provinciale - Territorio  
Servizi Catastrali

Dati della richiesta		Comune di PERUGIA ( Codice: C478)	
Catasto Terreni		Provincia di PERUGIA	
Immobile		Foglio: 88 Particella: 98	

N.	DATI IDENTIFICATIVI			DATI CLASSAMENTO				DATI DERIVANTI DA	
	Foglio	Particella	Sub	Fora	Qualità Classe	Superficie(m <sup>2</sup> ) ha are ca	Decus		Rendito
1	88	98		-	SEMIN ARBOR	28 00			
Inglese		Partita		9448				Agrario Euro 13,74 L. 26.600 Impianto meccanografico del 30/03/1978	

### INTESTATO

N.	DATI ANAGRAFICI	CODICE FISCALE	DIRITTI E ONERI REALI
1	DEMANIO PUBBLICO DELLO STATO RAMO ARTISTICO STORICO ARCHEOLOGICO VERBALE del 09/06/1997 in atti dal 10/09/1998 Registrazione: UTR Sede: PERUGIA n. 269 del 25/03/1997 (n. 67572/1998)		(1) Proprietà per 1000/1000

Unità immobiliari n. 1

Visura telematica esente per fini istituzionali

\* Codice Fiscale Validato in Anagrafe Tributaria