



Ministero dei Beni e delle Attività Culturali e del Turismo

DIREZIONE GENERALE MUSEI

**AVVISO PUBBLICO PER L'INDIVIDUAZIONE DI ENTI NON PROFIT CUI AFFIDARE LA CONCESSIONE IN USO DI
BENI IMMOBILI APPARTENTENTI AL DEMANIO CULTURALE DELLO STATO**

Monteriggioni (SI) - Eremo di San Leonardo al Lago

3.1.1



MINISTERO DELLE FINANZE
DIREZIONE GENERALE DEL CATASTO E DEI SERVIZI TECNICI ERARIALI
ACCERTAMENTO GENERALE DELLA PROPRIETA' IMMOBILIARE URBANA
(R. DECRETO LEGGE 15 MARZO 1952 N. 1632)

Planimetria degli immobili urbani denunciati con la Scheda N° 7671774
Comune Montegiorgio Ditta Luca Quirico Luigi & C.
Località San Leonardo N. 75 Cesceola
Il Segnato copre, nono patenti di uso privo catastale

ACCERTAMENTO GENERALE DELLA PROPRIETA' IMMOBILIARE URBANA
(R. D. L. 15 aprile 1952 N. 1632)
COMUNE
di
<u>Cesceola</u>
Tallicione di riscontro
DELLA
SCHEDA NUMERO
<u>446</u>
Accettabile
7671774
<small>AVVERTENZA: Il presente istituito deve essere tenuto a cura del debitore sulla planimetria riproducente la suddetta immobiliare denunciata con la presente scheda da presentarsi al notaio dell'articolato 1 del R. D. L. 15 aprile 1952 N. 1632.</small>

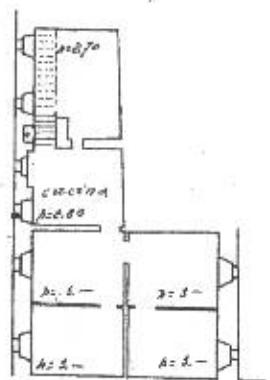

P. 1°

Catasto del Poderale - Situazione al 14/04/2016 - Comune di MONTEGIORGIO (MC) - Foglio: 114 Particella: 31 - Subalterno 2 - LOCALITA' SANTA CALANCA E. 75 piano: 1;

fontini; detta sopra indicata da squilato.

49 157 100 100 100 100

ORIENTAMENTO



SCALA 1:200

Compilata dall'
Arch. Anna Ricci
(Titolo, nome e cognome del tecnico)
iscritto all'Albo degli Architetti
della Provincia di Ascoli Piceno

Data 30.3.1966 Firma Luca Quirico Luigi & C.

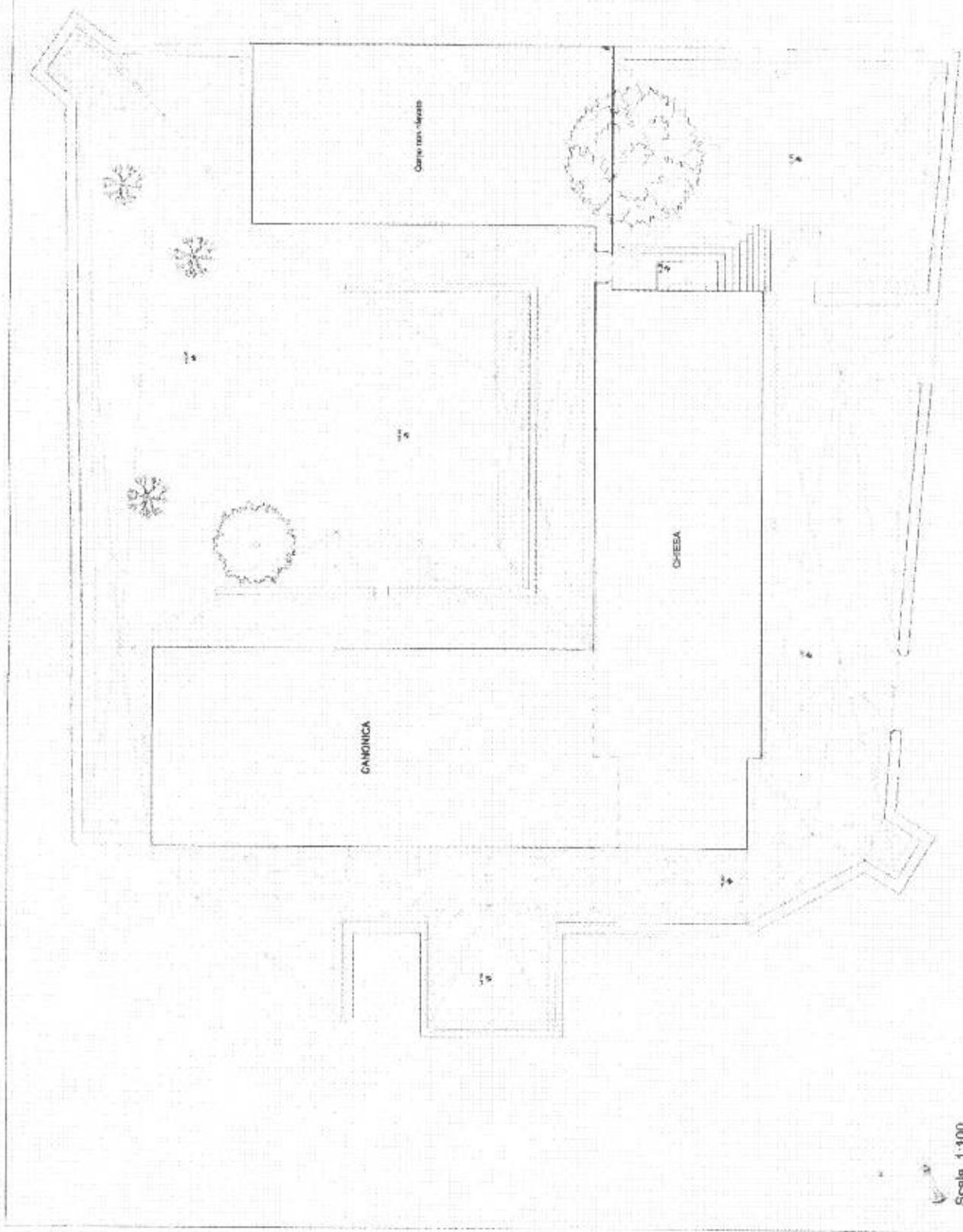

Scale 1:100

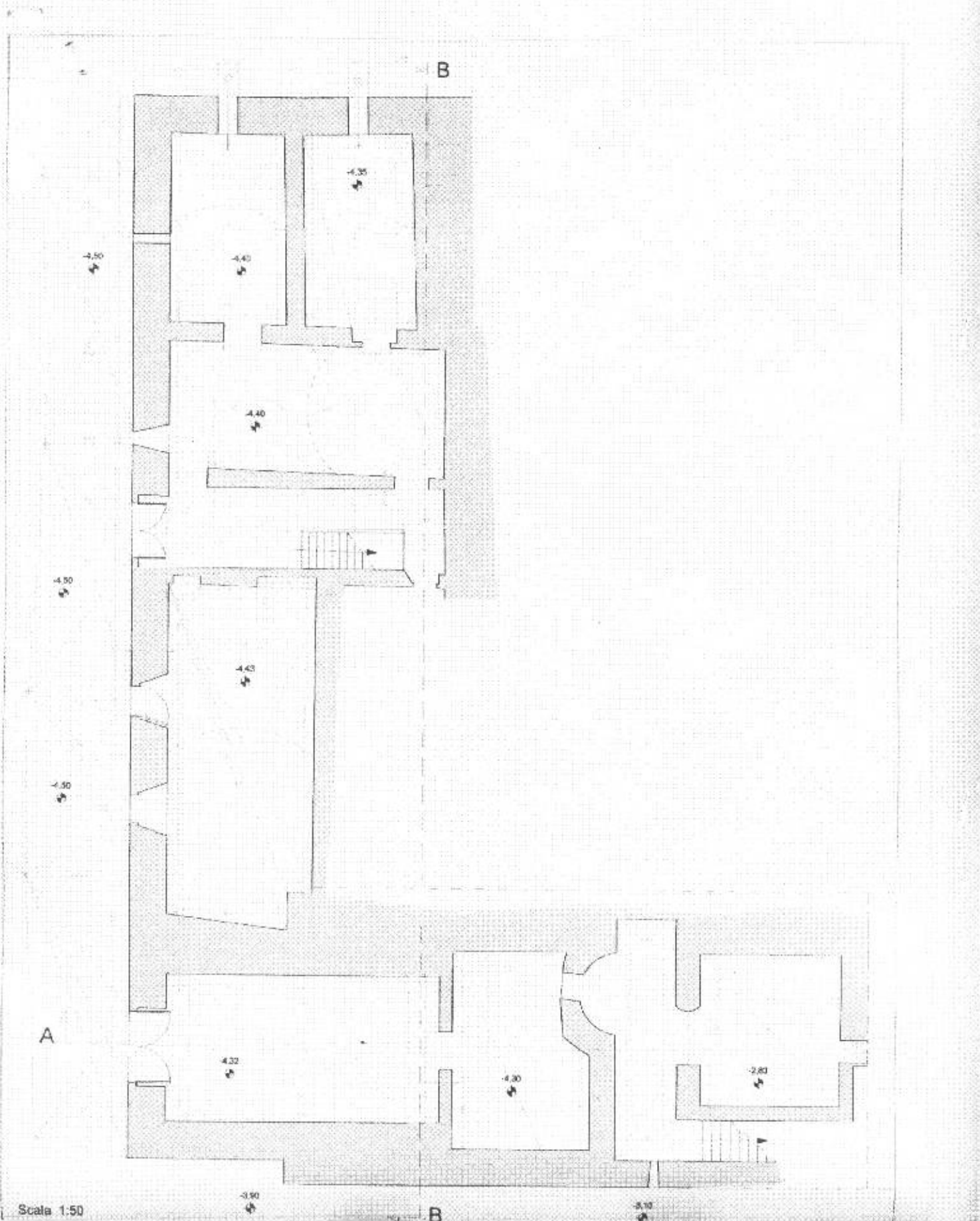

PIANO PRIMO

3-1-4

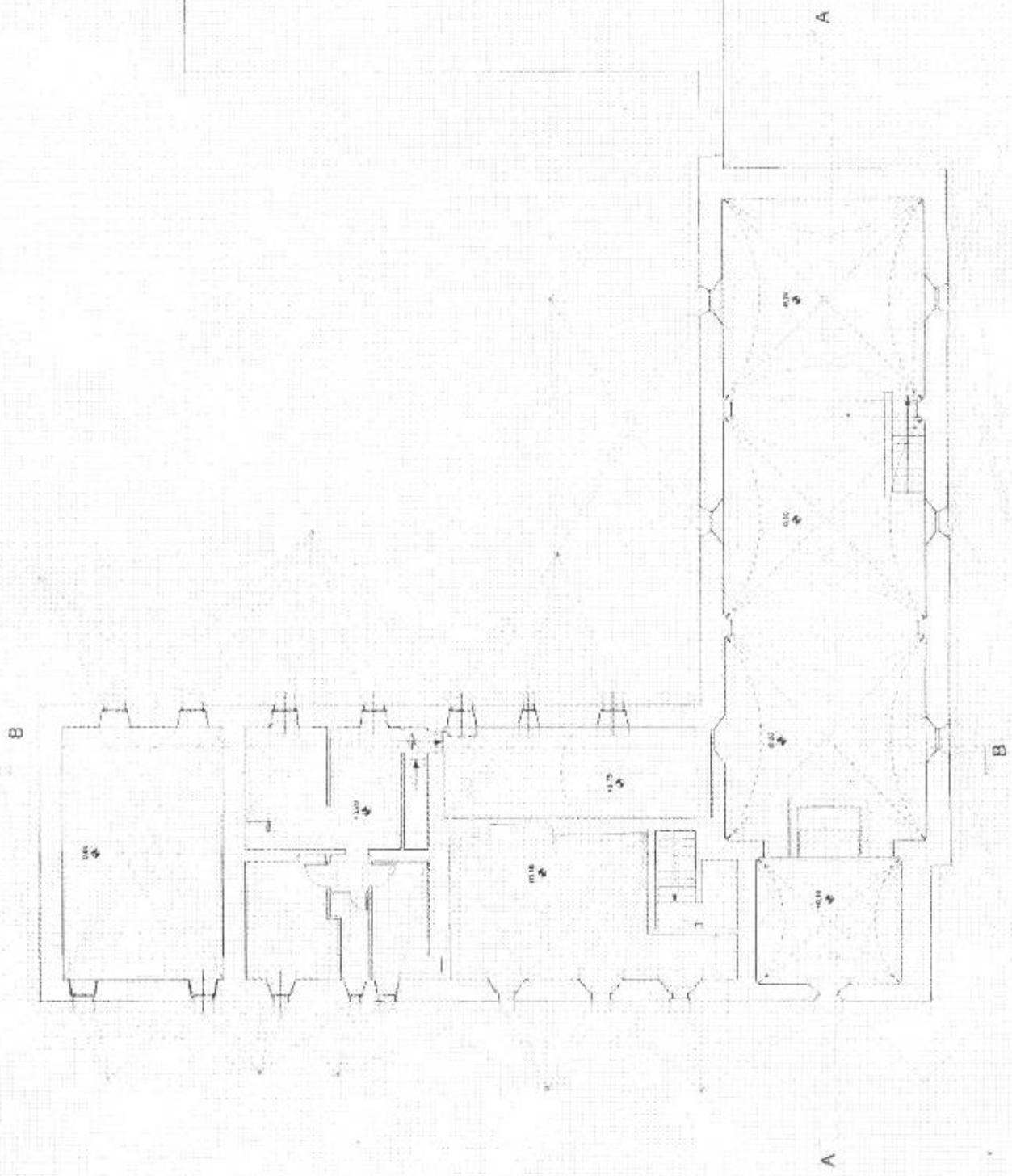

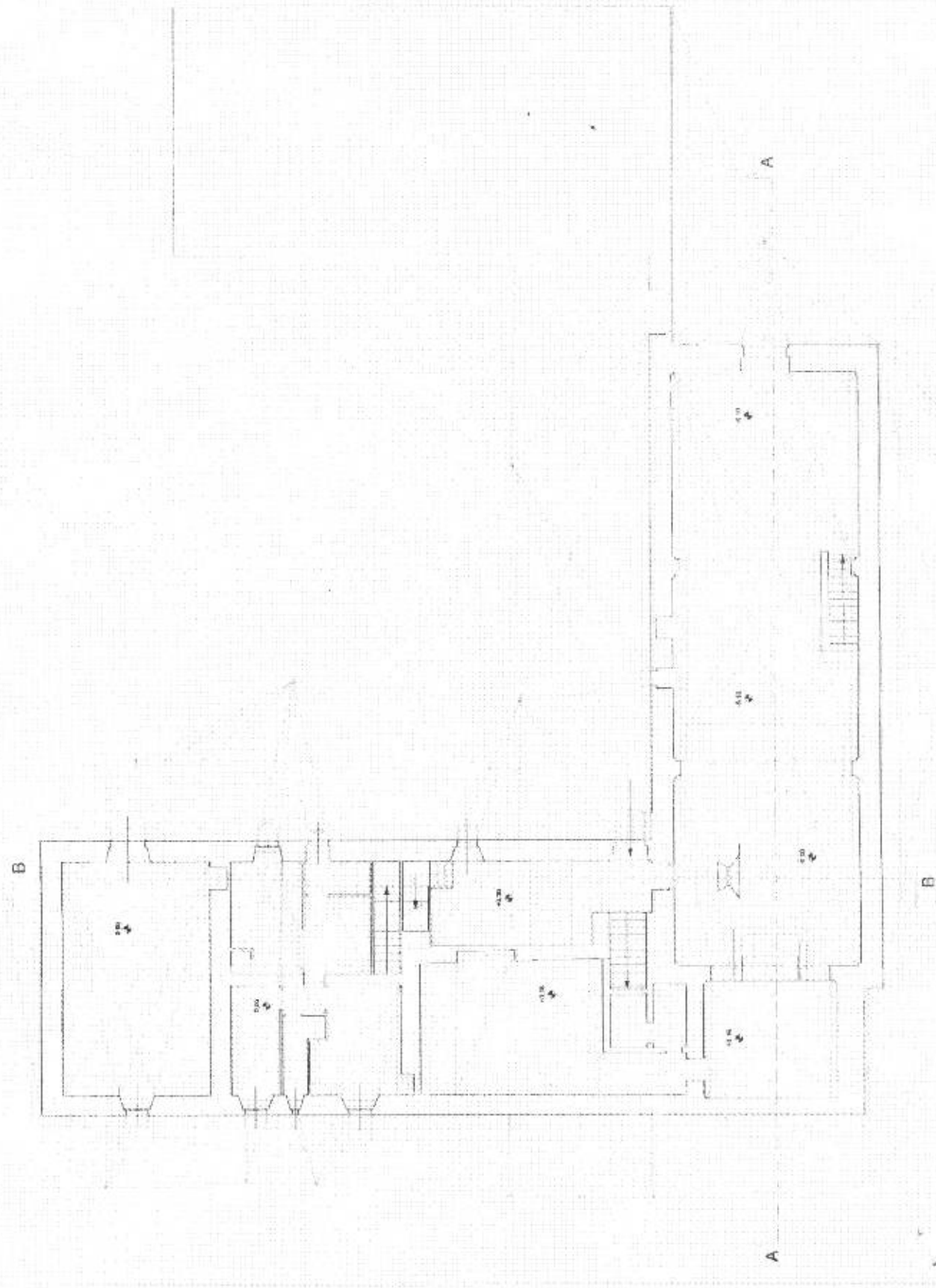

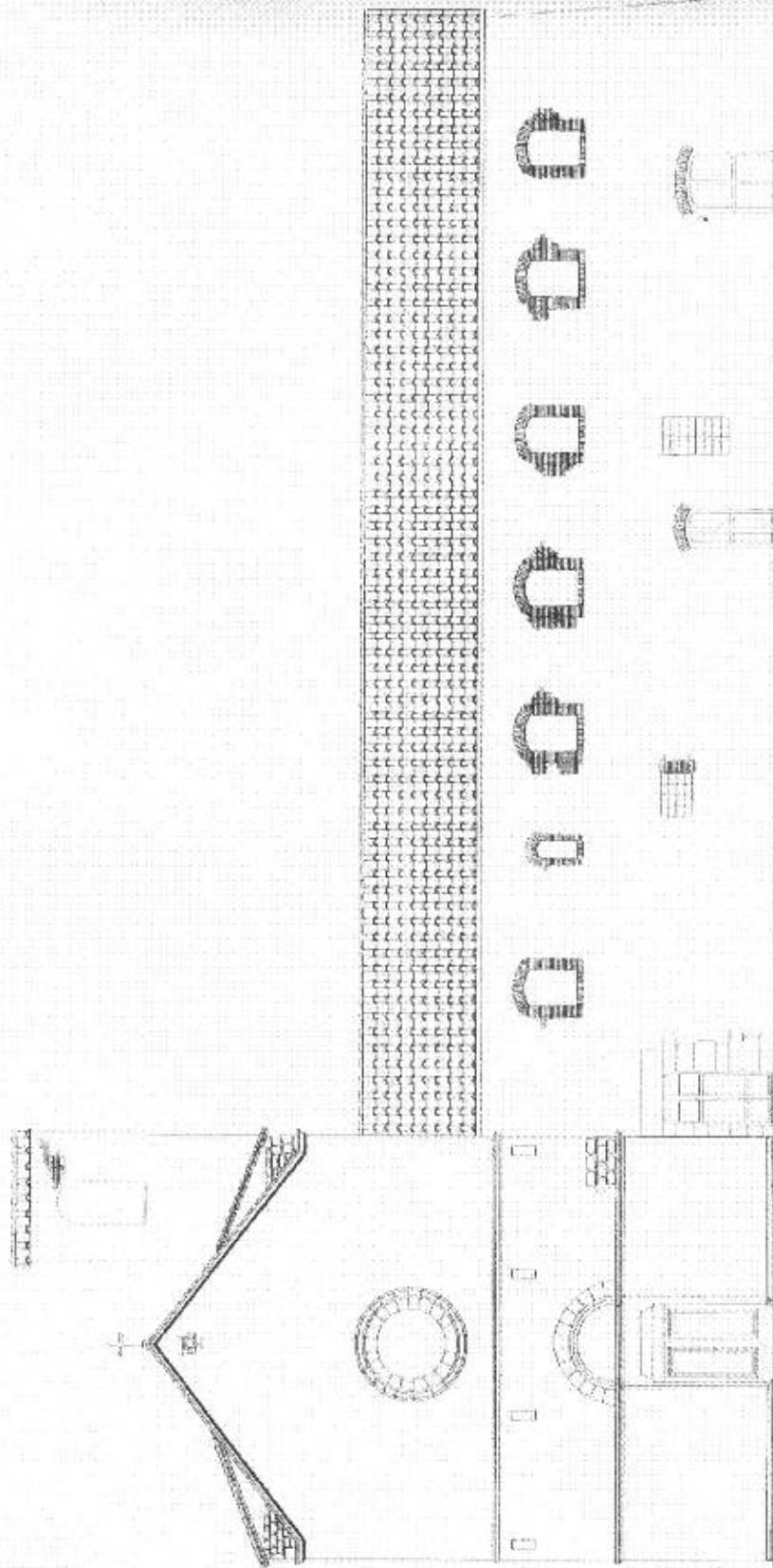

Prospetto lato Ovest, scala 1:50



La Chiesa

L'EREMO DI SAN LEONARDO AL LAGO: LA CANDINICA
 La candinica rappresenta il corpo rettangolare che si innesta perpendicolarmente al lato destro della chiesa. Attualmente comprende l'appartamento del custode, un altro appartamento vuoto, la sacrestia ed il vecchio refettorio. La costruzione risale probabilmente al XII secolo e lo si può notare dalla diversa tessitura muraria rispetto a quella della chiesa e dalla presenza, all'interno di questa, di una finestra murata in corrispondenza proprio dell'attacco con la candinica.



La Candinica

9.2.1

N-100

E-6900

1 Particella 31

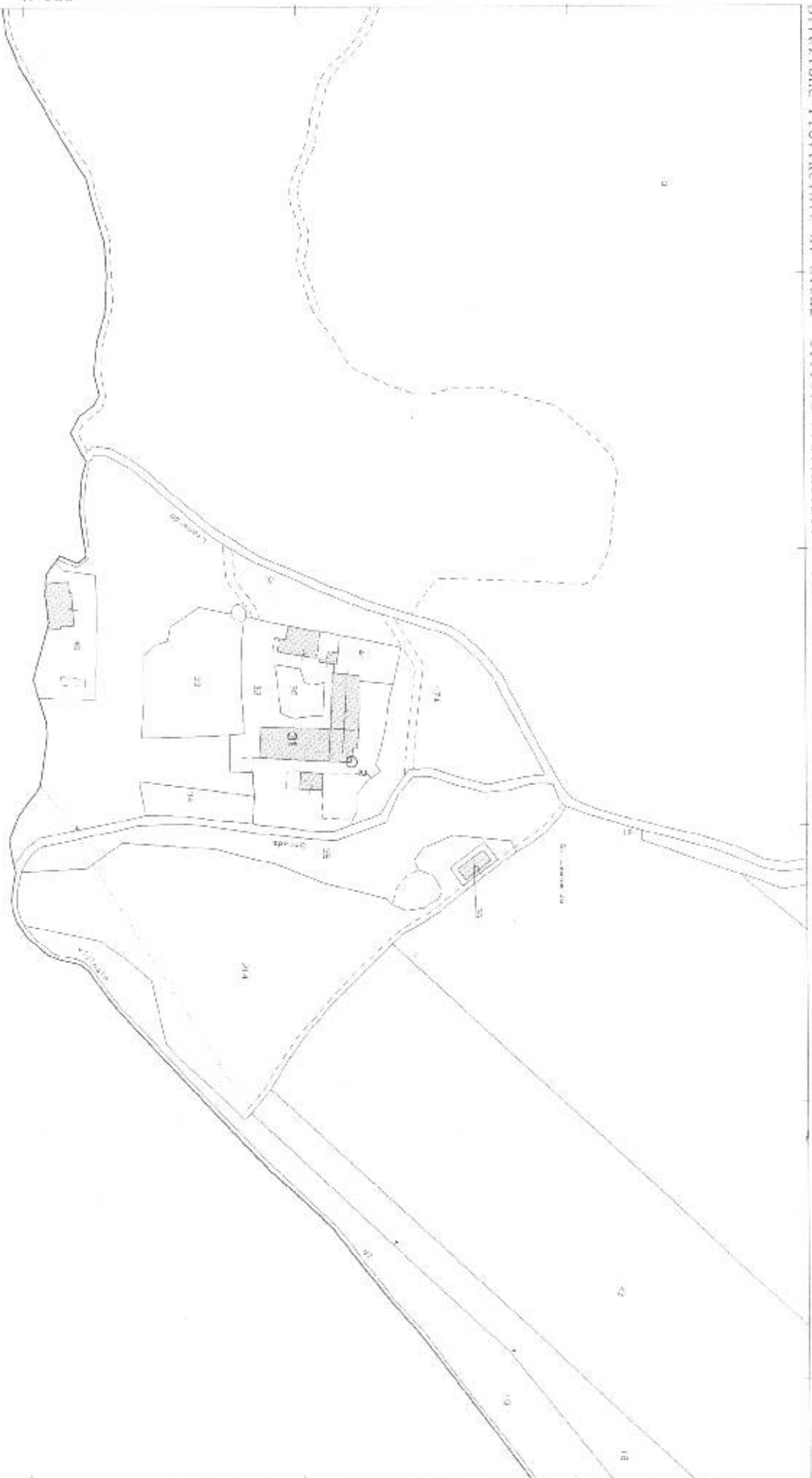

Direzione Provinciale di Siena Ufficio Provinciale - Territorio - Direttore DOTT. STEFANO MASTRONARDO Via: tel. esente per fini istituzionali

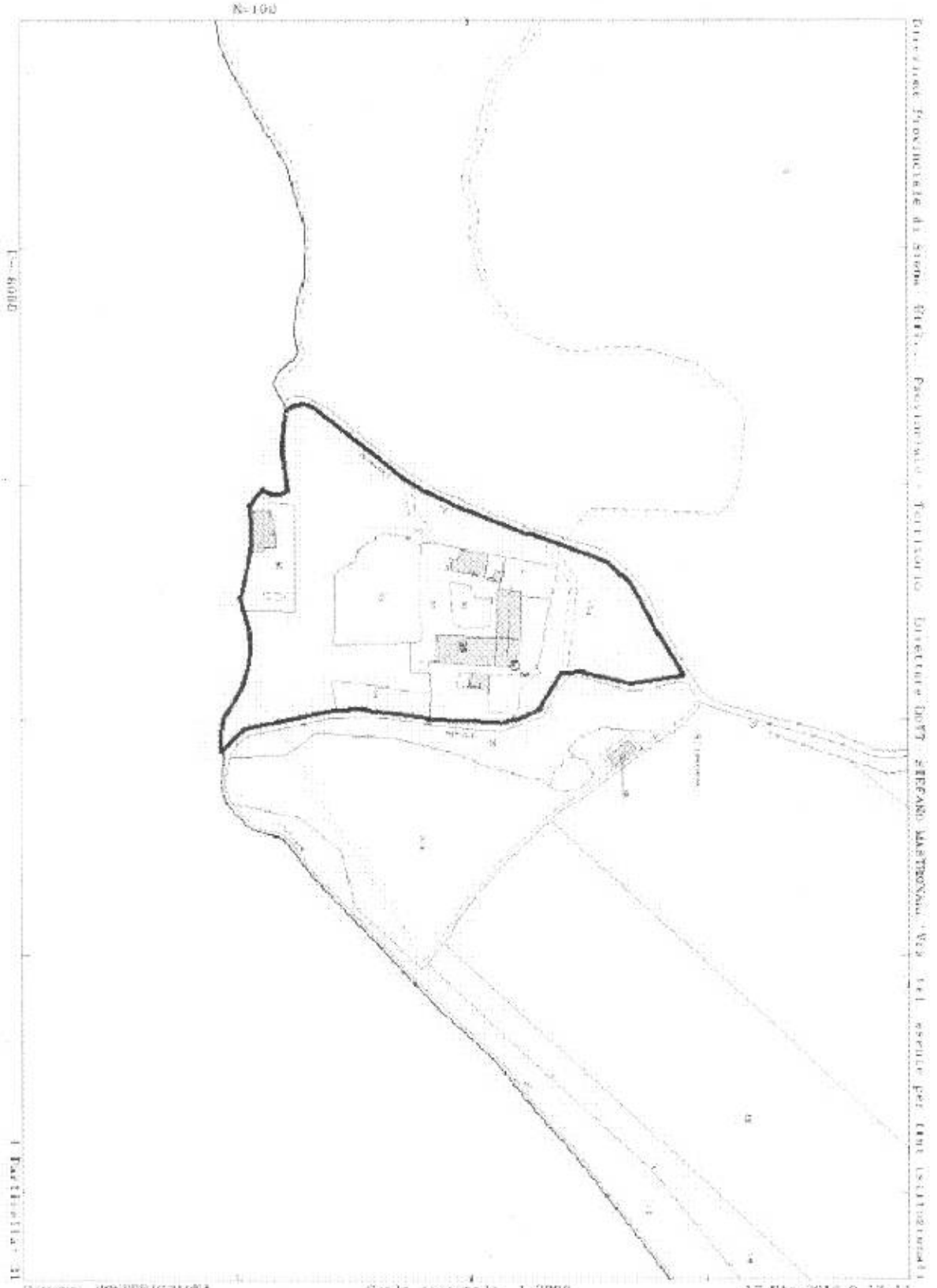

Direzione Provinciale di Roma - DPT - Posizione - Territorio - Direzione DPT - STEFANO MATTROSSI - Via del servizio per l'edilizia

Comune: MONTECIGLIONE
 Foglio: 112

Scala originale: 1:2000
 Dimensione cartina: 594,000 x 378,000 metri

17-Gio-2016 9:18:14
 Pro1 a T27125,2016

8.3.21

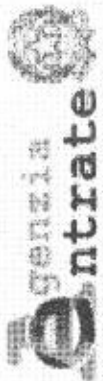

Direzione Provinciale di Siena
Ufficio Provinciale - Territorio
Servizi Catastali

Visura storica per immobile

Situazione degli atti informatizzati dall'impianto meccanografico al 27/09/2016

Data: 27/09/2016 - Ora: 16.21.16 Segue

Visura n.: T287524 Pag: 1

Dati della richiesta	Comune di MONTERIGGIONI (Codice: F598) Provincia di SIENA
Catasto Fabbricati	Foglio: 112 Particella: 31 Sub.: 2

INTESTATO

1	DEMANIO DELLO STATO PATRIMONIO AMMINISTRATIVO PER CONTO MINISTERO DELLA PUBBLICA ISTRUZIONE	(1) Preparata per 1000/1000
---	---	-----------------------------

Unità immobiliare dal 09/11/2015

N.	DATI IDENTIFICATIVI				DATI DI CLASSAMENTO				DATI DERIVANTI DA				
	Sezione Urbana	Foglio	Particella	Sub	Zona Cens.	Micro Zona	Categoria	Classe		Consistenza	Superficie Catastale	Rendita	
1		112	31	2			A/4	1	6,5 vani	Totale: 131 m ² Totale escluse aree scoperte*: 131 m ²	Euro 288,70	Variazione del 09/11/2015 - Inscrittura in visura dei dati di superficie.	
Indirizzo										LOCALITA' SANTA COLOMBA n. 75 piano 1.			
Notifica										Partita	347	Mod.58	-

Situazione dell'unità immobiliare dal 01/01/1992

N.	DATI IDENTIFICATIVI				DATI DI CLASSAMENTO				DATI DERIVANTI DA				
	Sezione Urbana	Foglio	Particella	Sub	Zona Cens.	Micro Zona	Categoria	Classe		Consistenza	Superficie Catastale	Rendita	
1		112	31	2			A/4	1	6,5 vani		Euro 288,70 L. 559,000	VARIAZIONE del 01/01/1992 VARIAZIONE DEL QUADRO TARIFFARIO	
Indirizzo										LOCALITA' SANTA COLOMBA n. 75 piano 1.			
Notifica										Partita	347	Mod.58	-

Situazione dell'unità immobiliare dall'impianto meccanografico

N.	DATI IDENTIFICATIVI				DATI DI CLASSAMENTO				DATI DERIVANTI DA			
	Sezione Urbana	Foglio	Particella	Sub	Zona Cens.	Micro Zona	Categoria	Classe		Consistenza	Superficie Catastale	Rendita
1		112	31	2			A/4	1	6,5 vani		L. 422	Impianto meccanografico del 30/06/1987
Indirizzo										LOCALITA' SANTA COLOMBA n. 75 piano 1.		

9.32

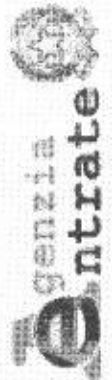

Direzione Provinciale di Siena
Ufficio Provinciale - Territorio
Servizi Catastali

Visura storica per immobile

Situazione degli atti informatizzati dall'impianto meccanografico al 27/09/2016

Data: 27/09/2016 - Ora: 16,21,16 Fine

Visura n.: T287324 Pag: 2

Notifica	-	Pardita	347	Mod.58	-
----------	---	---------	-----	--------	---

Situazione degli intestati dall'impianto meccanografico

N	DATI ANAGRAFICI	CODICE FISCALE	DIRITTI E ONERI REALI
1	DEMANIO DELLO STATO PATRIMONIO AMMINISTRATIVO PER CONTO MINISTERO DELLA PUBBLICA ISTRUZIONE		(1) Proprieta per 1000/1000
DATI DERIVANTI DA [Impianto meccanografico del 30/06/1987]			

Unità immobiliari n. 1

Visura telematica esente per fini istituzionali

* Codice Fiscale Validato in Anagrafe Tributaria

** Si intendono escluse le "superfici di balconi, terrazzi e aree scoperte pertinenziali e accessorie, comunicanti o non comunicanti" (cfr. Provvedimento del Direttore dell'Agenzia delle Entrate 29 marzo 2013).

9.3.3

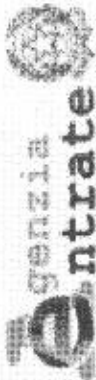

Direzione Provinciale di Siena
Ufficio Provinciale - Territorio
Servizi Catastali

Visura storica per immobile

Situazione degli atti informatizzati dall'impianto meccanografico al 27/09/2016

Data: 27/09/2016 - Ora: 15.54.02 Segue
Visura n.: T271441 Pag: 1

Dati della richiesta	Comune di MONTERIGGIONI (Codice: F598) Provincia di SIENA Foglio: 112 Particella: 46	
Catasto Fabbricati		

INTESTATI

1	IAPPINI Bruna nata a SIENA il 01/06/1938	PPNBRN38H411726I*	(1) Proprietà per 1/4
2	IAPPINI Lina nata a SIENA il 01/12/1944	PPNLN144T411726J*	(1) Proprietà per 1/4
3	IAPPINI Maria nata a SIENA il 05/06/1928	PPNMRA28H451726R*	(1) Proprietà per 1/4
4	IAPPINI Valeria nata a SIENA il 05/06/1928	PPNVLR28H451726N*	(1) Proprietà per 1/4

Unità immobiliare dal 09/11/2015

N.	DATI IDENTIFICATIVI				DATI DI CLASSAMENTO				DATI DERIVANTI DA			
	Sezione Urbana	Foglio	Particella	Sub	Zona Cens.	Micro Zona	Categoria	Classe		Consistenza	Superficie Catastale	Rendita
1		112	46				A/7	2	9,5 vani	Totale: 212 m ² Totale escluse aree scoperte*s: 208 m ²	Euro 1.520,97	Variazione del 09/11/2015 - Inserimento in visura dei dati di superficie.
Indirizzo												
LOCALITA' SANTA COLOMBA SNC piano: T-I.												
Notifica												
-												
Parità												
-												
Mod.58												
644												

Mappe Terreni Correlati
Sezione - Foglio 112 - Particella 46

Situazione dell'unità immobiliare dal 27/09/2012

N.	DATI IDENTIFICATIVI				DATI DI CLASSAMENTO				DATI DERIVANTI DA			
	Sezione Urbana	Foglio	Particella	Sub	Zona Cens.	Micro Zona	Categoria	Classe		Consistenza	Superficie Catastale	Rendita
1		112	46				A/7	2	9,5 vani		Euro 1.520,97	VARIAZIONE TOPONOMASTICA del 27/09/2012 protocollo n. S10106863 in atti dal 27/09/2012 VARIAZIONE DI TOPONOMASTICA (n. 37118.1/2012)
Indirizzo												
LOCALITA' SANTA COLOMBA SNC piano: T-I.												
Notifica												
-												
Parità												
-												
Mod.58												
644												

9.36

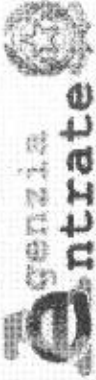

Direzione Provinciale di Siena
Ufficio Provinciale - Territorio
Servizi Catastrali

Visura storica per immobile

Situazione degli atti informatizzati dall'impianto meccanografico al 27/09/2016

Data: 27/09/2016 - Ora: 15.54.03 Segue
Visura n.: T271441 Pag. 2

Situazione dell'unità immobiliare dal 07/03/2003

N.	DATI IDENTIFICATIVI					DATI DI CLASSAMENTO					DATI DERIVANTI DA	
	Sezione Urbana	Foglio	Particella	Sub	Zona Cens.	Micro Zona	Categoria	Classe	Consistenza	Superficie Catastale		Rendita
1		112	46				A/7	2	9,5 vani		Euro 1.520,97	VARIAZIONE TOPONOMASTICA del 07/03/2003 protocollo n. 52963 in atti dal 07/03/2003 VARIAZIONE DI TOPONOMASTICA (n. 27406/1/2003)
Indirizzo												
LOCALITA' SAN LEONARDO AL LAGO SNC piano: T-1;												
Notifica												
Partita - Mod.58 - 644												

Situazione dell'unità immobiliare dal 01/01/1992

N.	DATI IDENTIFICATIVI					DATI DI CLASSAMENTO					DATI DERIVANTI DA	
	Sezione Urbana	Foglio	Particella	Sub	Zona Cens.	Micro Zona	Categoria	Classe	Consistenza	Superficie Catastale		Rendita
1		112	46				A/7	2	9,5 vani		Euro 1.520,97 L. 2.945,000	VARIAZIONE del 01/01/1992 VARIAZIONE DEL QUADRO TARIFFARIO
Indirizzo												
VIA SAN LEONARDO LOCALITA' SANTA COLOMBA n. 88 piano: T-1;												
Notifica												
Partita - Mod.58 - 644												

Situazione dell'unità immobiliare dal 07/06/1988

N.	DATI IDENTIFICATIVI					DATI DI CLASSAMENTO					DATI DERIVANTI DA	
	Sezione Urbana	Foglio	Particella	Sub	Zona Cens.	Micro Zona	Categoria	Classe	Consistenza	Superficie Catastale		Rendita
1		112	46				A/7	2	9,5 vani		L. 1.805	AMPLIAMENTO del 07/06/1988 in atti dal 07/12/1998 (n. 5164.1/1986)
Indirizzo												
VIA SAN LEONARDO LOCALITA' SANTA COLOMBA n. 88 piano: T-1;												
Notifica												
Partita - Mod.58 - 644												

Situazione dell'unità immobiliare dall'impianto meccanografico

N.	DATI IDENTIFICATIVI					DATI DI CLASSAMENTO					DATI DERIVANTI DA	
	Sezione Urbana	Foglio	Particella	Sub	Zona Cens.	Micro Zona	Categoria	Classe	Consistenza	Superficie Catastale		Rendita
1		112	46				A/7	2	9 vani		L. 1.710	Impianto meccanografico del 30/06/1987
Indirizzo												
I.P.T.-I) n. 88, LOCALITA' SANTA COLOMBA n. 88;												

8.3.5

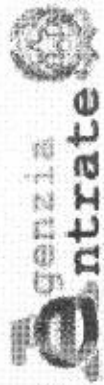

Direzione Provinciale di Siena
Ufficio Provinciale - Territorio
Servizi Catastali

Visura storica per immobile

Data: 27/09/2016 - Ora: 15:54:03 Fine

Visura n.: T271441 Pag: 3

Situazione degli atti informatizzati dall'impianto meccanografico al 27/09/2016

Notifica	Parità	321	Mod.58	-
----------	--------	-----	--------	---

Situazione degli intestati dal 09/10/2008

N.	DATI ANAGRAFICI	CODICE FISCALE	DIRITTI ONERI REALI
1	IAPPINI Bruna nata a SIENA il 01/06/1938	PPNBRN38H41726I*	(1) Proprietà per 1/4
2	IAPPINI Lina nata a SIENA il 01/12/1944	PPNLN44T41726U*	(1) Proprietà per 1/4
3	IAPPINI Maria nata a SIENA il 05/06/1928	PPNMR28H451726R*	(1) Proprietà per 1/4
4	IAPPINI Valeria nata a SIENA il 05/06/1928	PPNVL28H451726N*	(1) Proprietà per 1/4
DATI DERIVANTI DA VOLTURA D'UFFICIO del 09/10/2008 protocollo n. S10180970 in atti dal 09/10/2008 Registrazione: Sede: INST. CORREZIONE 180945/08 (n. 4943.1/2008)			

Situazione degli intestati relativa ad atto del 23/08/1985 (antecedente all'impianto meccanografico)

N.	DATI ANAGRAFICI	CODICE FISCALE	DIRITTI ONERI REALI
1	IAPPINI Lina nata a SIENA il 01/12/1944	JPPNLN44T41726V	(1) Proprietà per 1/4 fino al 09/10/2008
2	IAPPINI Maria nata a SIENA il 05/06/1928	JPPMRA28H451726S	(1) Proprietà per 1/4 fino al 09/10/2008
3	IAPPINI Renata nata a SIENA il 01/06/1938	JPPRNT38H41726R	(1) Proprietà per 1/4 fino al 09/10/2008
4	IAPPINI Valeria nata a SIENA il 05/06/1928	JPPVLR28H451726O	(1) Proprietà per 1/4 fino al 09/10/2008
DATI DERIVANTI DA DENUNZIA (NEI PASSAGGI PER CAUSA DI MORTE) del 23/08/1985 protocollo n. 54740 in atti dal 04/10/2000 Registrazione: Sede: RIUNIONE D'USURTURTO (n. 1424.1/1986)			

Situazione degli intestati dall'impianto meccanografico

N.	DATI ANAGRAFICI	CODICE FISCALE	DIRITTI ONERI REALI
1	IAPPINI Guido nato a SIENA il 02/08/1901	PPNGDG01M021726I*	(8) Usufrutto per 1/3 fino al 23/08/1985
2	IAPPINI Lina nata a SIENA il 01/12/1944	PPNLN44T41726U*	(1) Proprietà per 1/4 fino al 23/08/1985
3	IAPPINI Maria nata a SIENA il 05/06/1928	PPNMR28H451726R*	(1) Proprietà per 1/4 fino al 23/08/1985
4	IAPPINI Renata nata a SIENA il 01/06/1938		(1) Proprietà per 1/4 fino al 23/08/1985
5	IAPPINI Valeria nata a SIENA il 05/06/1928	PPNVL28H451726N*	(1) Proprietà per 1/4 fino al 23/08/1985
DATI DERIVANTI DA Impianto meccanografico del 30/06/1987			

Unità immobiliari n. 1

Visura telematica esente per fini istituzionali

* Codice Fiscale Validato in Anagrafe Tributaria

** Si intendono escluse le "superfici di balconi, terrazzi e aree scoperte pertinenziali e accessorie, comunicanti o non comunicanti" (cfr. Provvedimento del Direttore dell'Agenzia delle Entrate 29 marzo 2013).

9.3.6

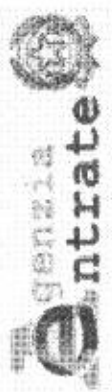

Direzione Provinciale di Siena
Ufficio Provinciale - Territorio
Servizi Catastali

Data: 27/09/2016 - Ora: 15.52.08 Fine
Visura n.: T270359 Pag: 1

Visura storica per immobile

Situazione degli atti informatizzati dall'impianto meccanografico al 27/09/2016

Dati della richiesta	Comune di MONTERIGGIONI (Codice: F598)
Catasto Fabbricati	Provincia di SIENA Foglio: 112 Particella: A

INTESTATO

1	DEMANIO DELLO STATO PATRIMONIO AMMINISTRATIVO PER CONTO MINISTERO DELLA PUBBLICA ISTRUZIONE	(1) Proprieta' per 1000/1000
---	---	------------------------------

Unità immobiliare dall'impianto meccanografico

N.	DATI IDENTIFICATIVI				DATI DI CLASSAMENTO				DATI DERIVANTI DA			
	Sezione Urbana	Foglio	Particella	Sub	Zona Cens.	Micro Zona	Categoria	Classe		Consistenza	Superficie Catastale	Rendita
1		112	A				E/7					Impianto meccanografico del 30/06/1987
Indirizzo		LOCALITA' SANTA COLOMBA piano: I										
Notifica						Partita		347		Mod.58		-

Situazione degli intestati dall'impianto meccanografico

N.	DEMANIO DELLO STATO PATRIMONIO AMMINISTRATIVO PER CONTO MINISTERO DELLA PUBBLICA ISTRUZIONE		DATI ANAGRAFICI		CODICE FISCALE	DIRITTI E ONERI REALI
	Sezione Urbana	Foglio	Particella	Sub		
1		112	A			(1) Proprieta' per 1000/1000
DATI DERIVANTI DA		Impianto meccanografico del 30/06/1987				

Unità immobiliari n. 1

Visura telematica esente per fini istituzionali

* Codice Fiscale Validato in Anagrafe Tributaria

8.4.1.1



Direzione Provinciale di Siena
Ufficio Provinciale - Territorio
Servizi Catastrali

Data: 27/09/2016 - Ora: 15.41.00 Segue

Visura n.: T263936 Pag: 1

Visura storica per immobile

Situazione degli atti informatizzati dall'impianto meccanografico al 27/09/2016

Dati della richiesta	Comune di MONTERIGGIONI (Codice: F598)	
	Provincia di SIENA	
Catasto Terreni	Foglio: 112 Particella: 28	

Numero di mappa soppresso dal 06/10/2008

N.	DATI IDENTIFICATIVI			DATI CLASSAMENTO				DATI DERIVANTI DA	
	Foglio	Particella	Sub	Porz	Qualtra Classe	Superficie(m ²) ha are ca	Deduz		Reddito
1	112	28		-	SOPPRESSO	00 00			Tabella di variazione del 06/10/2008 protocollo n. S10179335 in atti dal 06/10/2008 BONIFICA IDENTIFICATIVO CATASTALE (n. 73414.1/2008)
Notifica		Partita 0							
Annotazioni		sostituito dal num.46 fg.112.							

La soppressione ha originato e/o variato i seguenti immobili:
- foglio 112 particella 46

Area di enti urbani e promiscui dal 31/05/1986

N.	DATI IDENTIFICATIVI			DATI CLASSAMENTO				DATI DERIVANTI DA	
	Foglio	Particella	Sub	Porz	Qualtra Classe	Superficie(m ²) ha are ca	Deduz		Reddito
1	112	28		-	ENTE URBANO	10 22			VARIAZIONE D'UFFICIO del 31/05/1986 in atti dal 23/10/1992 TM 28335/86 (n. 3569.1/1992)
Cinzioni		Cede all'immobile: foglio 112 Particella 174							
Notifica		Partita 1							

Sono stati inoltre variati i seguenti immobili:
- foglio 112 particella 174

S.6.1.2



Direzione Provinciale di Siena
Ufficio Provinciale - Territorio
Servizi Catastali

Data: 27/09/2016 - Ora: 15.41.00

Segue

Visura storica per immobile

Visura n.: T263936 Pag: 2

Situazione degli atti informatizzati dall'impianto meccanografico al 27/09/2016

Situazione dell'Immobile dall'impianto meccanografico

N.	DATI IDENTIFICATIVI				DATI DI ASSAMMENTO			DATI DERIVANTI DA	
	Foglio	Particella	Sub	Porz	Qualità Classe	Superficie(m ²) ha are ca	Deduz	Reddito	
1	112	28		-	BOSCO MISTO	98 50			
Notifica						Partita	851		Impianto meccanografico del 03/09/1971

L'intestazione alla data della richiesta deriva dai seguenti atti:

Situazione degli intestati dal 15/11/1985

N.	DATI ANAGRAFICI	CODICE FISCALE	DIRITTI ONERI REALI
1	JAPPINI Bruna nata a SIENA il 01/06/1938	PPNBRN38H417261*	(1) Proprietà per 1/4 fino al 23/08/1985
2	JAPPINI Guido nato a SIENA il 02/08/1901	PPNGID01M0217261*	(8) Usufrutto per 1/3 fino al 23/08/1985
3	JAPPINI Lina nata a SIENA il 01/12/1944	PPNLN4441411726L*	(1) Proprietà per 1/4 fino al 23/08/1985
4	JAPPINI Maria nata a SIENA il 05/06/1928	PPNMRA28H451726R*	(1) Proprietà per 1/4 fino al 23/08/1985
5	JAPPINI Valeria nata a SIENA il 05/06/1928	PPNVTI28H451726N*	(1) Proprietà per 1/4 fino al 23/08/1985

Situazione degli intestati dal 23/08/1985

N.	DATI ANAGRAFICI	CODICE FISCALE	DIRITTI ONERI REALI
1	JAPPINI Bruna nata a SIENA il 02/08/1901		(1) Proprietà per 1/4 fino al 31/05/1986
2	JAPPINI Lina nata a SIENA il 01/12/1944		(1) Proprietà per 1/4 fino al 31/05/1986
3	JAPPINI Maria nata a SIENA il 05/06/1928		(1) Proprietà per 1/4 fino al 31/05/1986
4	JAPPINI Valeria nata a SIENA il 05/06/1928		(1) Proprietà per 1/4 fino al 31/05/1986

Situazione degli intestati dal 31/12/1971

N.	DATI ANAGRAFICI	CODICE FISCALE	DIRITTI ONERI REALI
1	JAPPINI Bruna nata a SIENA il 01/06/1938		(1) Proprietà per 1/4 fino al 15/11/1985
2	JAPPINI Guido nato a SIENA il 02/08/1901		(8) Usufrutto per 1/3 fino al 15/11/1985
3	JAPPINI Lina nata a SIENA il 01/12/1944		(1) Proprietà per 1/4 fino al 15/11/1985
4	JAPPINI Maria nata a SIENA il 05/06/1928		(1) Proprietà per 1/4 fino al 15/11/1985
5	JAPPINI Valeria nata a SIENA il 05/06/1928		(1) Proprietà per 1/4 fino al 15/11/1985

Situazione degli intestati dall'impianto meccanografico

N.	DATI ANAGRAFICI	CODICE FISCALE	DIRITTI ONERI REALI
1	DEGLI INNOCENTI Paolina, MAR JAPPINI		DIRITTI ONERI REALI fino al 31/12/1971

Impianto meccanografico del 03/09/1971

96.1-3

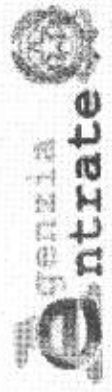

Direzione Provinciale di Siena
Ufficio Provinciale - Territorio
Servizi Catastali

Data: 27/09/2016 - Ora: 15.41.00 Fine

Visura n.: T263936 Pag: 3

Visura storica per immobile

Situazione degli atti informatizzati dall'impianto meccanografico al 27/09/2016

Unità immobiliari n. 1

Visura telematica esente per fini istituzionali

* Codice Fiscale Validato in Anagrafe Tributaria

S.4.2.1

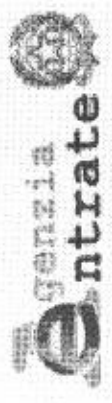

Direzione Provinciale di Siena
Ufficio Provinciale - Territorio
Servizi Catastali

Data: 27/09/2016 - Ora: 15.45.19 Segue
Visura n.: T366457 Pag: 1

Visura storica per immobile

Situazione degli atti informatizzati dall'impianto meccanografico al 27/09/2016

Dati della richiesta	Comune di MONTERIGGIONI (Codice: F598)		
	Provincia di SIENA		
Catasto Terreni	Foglio: 112 Particella: 29		

Numero di mappa soppresso dal 25/05/2007

N.	DATI IDENTIFICATIVI			DATI CLASSAMENTO				DATI DERIVANTI DA	
	Foglio	Particella	Sub	Porz	Qualità Classe	Superficie(m ²) ha are ca	Deduz		Reddito
1	112	29		-	SOPPRESSO	00 00			VARIAZIONE D'UFFICIO del 25/05/2007 protocollo n. SI0075625 in atti dal 25/05/2007 BIC (n. 13466.1/2007)
Notifica				Partita		0			
Annotazioni									
sostituito dal num.a fg.112									

La soppressione ha originato e/o variato i seguenti immobili:
- foglio 112 particella A

Situazione dell'Immobile dall'impianto meccanografico

N.	DATI IDENTIFICATIVI			DATI CLASSAMENTO				DATI DERIVANTI DA	
	Foglio	Particella	Sub	Porz	Qualità Classe	Superficie(m ²) ha are ca	Deduz		Reddito
1	112	29		-	FU DACCERT	06 10			Impianto meccanografico del 03/09/1971
Notifica				Partita		160			

L'intestazione alla data della richiesta deriva dai seguenti atti:

Situazione degli intestati dall'impianto meccanografico

N.	DATI ANAGRAFICI		DIRITTI E ONERI REALI
	DEMANIO DELLO STATO	Impianto meccanografico del 03/09/1971	
1			(1) Proprietà per 1000/1000 fino al 25/05/2007
DATI DERIVANTI DA			CODICE FISCALE 80193210582

9.6.2.2

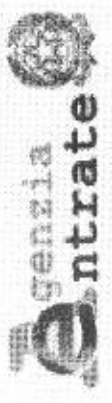

Direzione Provinciale di Siena
Ufficio Provinciale - Territorio
Servizi Catastali

Data: 27/09/2016 - Ora: 15.45.19 Fine

Visura n.: T266457 Pag: 2

Visura storica per immobile

Situazione degli atti informatizzati dall'impianto meccanografico al 27/09/2016

Unità immobiliari n. 1

Visura telematica esente per fini istituzionali

* Codice Fiscale Validato in Anagrafe Tributaria

9.4.3

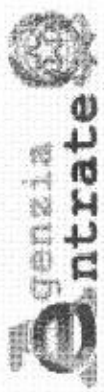

Direzione Provinciale di Siena
Ufficio Provinciale - Territorio
Servizi Catastali

Visura storica per immobile

Data: 27/09/2016 - Ora: 16.19.19 Fine

Visura n.: T286413 Pag: 1

Situazione degli atti informatizzati dall'impianto meccanografico al 27/09/2016

Dati della richiesta	Comune di MONTERIGGIONI (Codice: F598) Provincia di SIENA Foglio: 112 Particella: 30
Catasto Terreni	

INTESTATO

1	DEMANIO DELLO STATO	80193210582*	(1) Proprietà per 1000/1000
---	---------------------	--------------	-----------------------------

Situazione dell'Immobile dall'impianto meccanografico

N.	DATI IDENTIFICATIVI				DATI CLASSAMENTO				DATI DERIVANTI DA	
	Foglio	Particella	Sub	Porz	Qualità/Classe	Superficie(m²) ha are ca	Deduz	Reddito		
1	112	30		-	SEMINATIVO 2	02 50		Dominicale Euro 1,10 I. 2.125	Agrario Euro 0,84 I. 1.625	Impianto meccanografico del 03/09/1971
Notifica							Partita	160		

L'intestazione alla data della richiesta deriva dai seguenti atti:

Situazione degli intestati dall'impianto meccanografico

N.	DEMANIO DELLO STATO	DATI ANAGRAFICI	CODICE FISCALE	DIRITTI E ONERI REALI
1	DEMANIO DELLO STATO	Impianto meccanografico del 03/09/1971	80193210582	(1) Proprietà per 1000/1000
DATI DERIVANTI DA				

Unità immobiliari n. 1

Visura telematica esente per fini istituzionali

* Codice Fiscale Validato in Anagrafe Tributaria

9.6.6

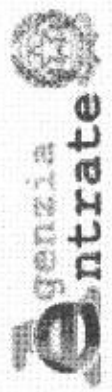

Direzione Provinciale di Siena
Ufficio Provinciale - Territorio
Servizi Catastali

Data: 27/09/2016 - Ora: 16.26.28 Fine

Visura n.: T290628 Pag: 1

Visura storica per immobile

Situazione degli atti informatizzati dall'impianto meccanografico al 27/09/2016

Dati della richiesta	Comune di MONTERIGGIONI (Codice: F598)		
	Provincia di SIENA		
Catasto Terreni	Foglio: 112 Particella: 31		

Area di enti urbani e promiscui dal 06/06/2007

N.	DATI IDENTIFICATIVI			DATI CLASSAMENTO				DATI DERIVANTI DA	
	Foglio	Particella	Sub	Porz	Qualità Classe	Superficie(m ²) ha are ca	Deduz		Reddito
1	112	31		-	FABB PROMIS	02 90		Agrario	VARIAZIONE D'EFFICIO del 06/06/2007 protocollo n. S10081292 in atti dal 06/06/2007 BIC. (n. 14061.1/2007)
Notifica						Partita	1		

Area di fabbricati rurali dall'impianto meccanografico

N.	DATI IDENTIFICATIVI			DATI CLASSAMENTO				DATI DERIVANTI DA	
	Foglio	Particella	Sub	Porz	Qualità Classe	Superficie(m ²) ha are ca	Deduz		Reddito
1	112	31		-	FR DIV SUB	02 90		Agrario	Impianto meccanografico del 03/09/1971
Notifica						Partita	3		

Unità immobiliari n. 1

Visura telematica esente per fini istituzionali

* Codice Fiscale Validato in Anagrafe Tributaria

9.6.5.1



Direzione Provinciale di Siena
Ufficio Provinciale - Territorio
Servizi Catastali

Data: 27/09/2016 - Ora: 16.23.05 Segue
Visura n.: T288593 Pag: 1

Visura storica per immobile

Situazione degli atti informatizzati dall'impianto meccanografico al 27/09/2016

Dati della richiesta	Comune di MONTERIGGIONI (Codice: F598)		
	Provincia di SIENA		
Catasto Terreni	Foglio: 112 Particella: 31 Subalterno 1		

INTESTATO

1	DEMANIO DELLO STATO	80193210582*	(1) Proprieta per 1000/1000
---	---------------------	--------------	-----------------------------

Situazione dell'Immobile dal 06/06/2007

N.	DATI IDENTIFICATIVI				DATI CLASSAMENTO				DATI DERIVANTI DA
	Foglio	Particella	Sub	Porz	Qualità Classe	Superficie(m²) ha are ca	Deduz	Resdito	
1	112	31	1	-	PORZ RUF FP	00 00			VARIAZIONE D'UFFICIO del 06/06/2007 protocollo n. S10081304 in atti dal 06/06/2007 BIC (n. 14062.1/2007)
Partita									

Situazione dell'Immobile dall'impianto meccanografico

N.	DATI IDENTIFICATIVI				DATI CLASSAMENTO				DATI DERIVANTI DA
	Foglio	Particella	Sub	Porz	Qualità Classe	Superficie(m²) ha are ca	Deduz	Resdito	
1	112	31	1	-	PORZ DI FR	00 00			Impianto meccanografico del 03/09/1971
Partita									

L'intestazione alla data della richiesta deriva dai seguenti atti:

Situazione degli intestati dall'impianto meccanografico

N.	DATI ANAGRAFICI		DIRITTI E ONERI REALI	
1	DEMANIO DELLO STATO	Impianto meccanografico del 03/09/1971	CODICE FISCALE	(1) Proprieta per 1000/1000
			80193210582	

Unità immobiliari n. 1

3.4.5.2

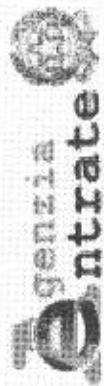

Direzione Provinciale di Siena
Ufficio Provinciale - Territorio
Servizi Catastali

Data: 27/09/2016 - Ora: 16.23.05 Fine

Visura n.: T388593 Pag: 2

Visura storica per immobile

Situazione degli atti informatizzati dall'impianto meccanografico al 27/09/2016

Visura telematica esente per fini istituzionali

* Codice Fiscale Validato in Anagrafe Tributaria

9.4.06-1



Direzione Provinciale di Siena
Ufficio Provinciale - Territorio
Servizi Catastali

Data: 27/09/2016 - Ora: 16.25.03 Segue
Visura n.: T289746 Pag: 1

Visura storica per immobile

Situazione degli atti informatizzati dall'impianto meccanografico al 27/09/2016

Dati della richiesta	Comune di MONTERIGGIONI (Codice: F598)	
	Provincia di SIENA	
Catasto Terreni	Foglio: 112 Particella: 31 Subalterno 2	

INTESTATO

1	DEMANIO DELLO STATO	80193210582*	(1) Proprietà per 1000/1000
---	---------------------	--------------	-----------------------------

Situazione dell'Immobile dal 06/06/2007

N.	DATI IDENTIFICATIVI				DATI CLASSAMENTO			DATI DERIVANTI DA					
	Foglio	Particella	Sub	Porz	Qualità Classe	Superficie(m ²) ha are ca	Deduz		Reddito				
1	112	31	2	-	PORZ RUR FP	00 00			DOMINICALE				VARIAZIONE D'UFFICIO del 06/06/2007 protocollo n. S10081305 in atti dal 06/06/2007 BIC. (n. 14063.1/2007)
Partita													

Situazione dell'Immobile dall'impianto meccanografico

N.	DATI IDENTIFICATIVI				DATI CLASSAMENTO			DATI DERIVANTI DA					
	Foglio	Particella	Sub	Porz	Qualità Classe	Superficie(m ²) ha are ca	Deduz		Reddito				
1	112	31	2	-	PORZ.ACC.FR	00 00			DOMINICALE				Impianto meccanografico del 03/09/1971
Partita													

L'intestazione alla data della richiesta deriva dai seguenti atti:

Situazione degli intestati dall'impianto meccanografico

DATI IDENTIFICATIVI		DATI ANAGRAFICI	
1	DEMANIO DELLO STATO		
		CODICE FISCALE	
		80193210582	
DATI DERIVANTI DA		DIRITTI E ONERI REALI	
		(1) Proprietà per 1000/1000	

Unità immobiliari n. 1

9.4.6.2

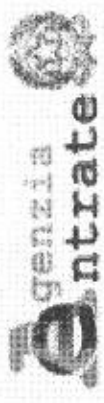

Direzione Provinciale di Siena
Ufficio Provinciale - Territorio
Servizi Catastali

Data: 27/09/2016 - Ora: 16:25:03 Fine
Visura n.: T289746 Pag: 2

Visura storica per immobile

Situazione degli atti informatizzati dall'impianto meccanografico al 27/09/2016

Visura telematica esente per fini istituzionali
* Codice Fiscale Validato in Anagrafe Tributaria

9.6.7

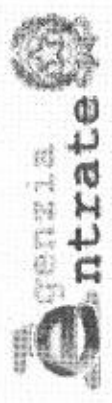

Direzione Provinciale di Siena
Ufficio Provinciale - Territorio
Servizi Catastali

Data: 27/09/2016 - Ora: 16.29.10 Fine
Visura n.: 1292229 Pag: 1

Visura storica per immobile

Situazione degli atti informatizzati dall'impianto meccanografico al 27/09/2016

Dati della richiesta	Comune di MONTEGGIONI (Codice: FS98)
Catasto Terreni	Provincia di SIENA Foglio: 112 Particella: 32

INTESTATO

1	DEMANIO DELLO STATO	80193210582*	(1) Proprietà per 1000/1000
---	---------------------	--------------	-----------------------------

Situazione dell'Immobile dall'impianto meccanografico

N.	DATI IDENTIFICATIVI				DATI CLASSAMENTO				DATI DERIVANTI DA		
	Foglio	Particella	Sub	Porz	Qualità Classe	Superficie(m ²) ha are ca	Deduz	Residuo			
1	112	32			FABB RURALE	24 20		Agrario	Impianto meccanografico del 03/09/1971		
Notifica										160	
											Parriva

L'intestazione alla data della richiesta deriva dai seguenti atti:

Situazione degli intestati dall'impianto meccanografico

N.	DEMANIO DELLO STATO	DATI ANAGRAFICI	CODICE FISCALE	DIRITTI E ONERI REALI
1	DEMANIO DELLO STATO	Impianto meccanografico del 03/09/1971	80193210582	(1) Proprietà per 1000/1000

Unità immobiliari n. 1

Visura telematica esente per fini istituzionali

* Codice Fiscale Validato in Anagrafe Tributaria

9-4-8

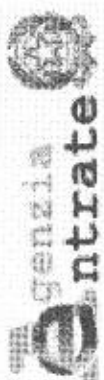

Direzione Provinciale di Siena
Ufficio Provinciale - Territorio
Servizi Catastali

Visura storica per immobile

Situazione degli atti informatizzati dall'impianto meccanografico al 27/09/2016

Data: 27/09/2016 - Ora: 16.31.11

Visura n.: T293450 Pag: 1

Fine

Dati della richiesta	Comune di MONTERIGGIONI (Codice: F598)	
Catasto Terreni	Provincia di SIENA	
	Foglio: 112 Particella: 33	

INTESTATO

1	DEMANIO DELLO STATO	80193210582*	(1) Proprieta per 1000/1000
---	---------------------	--------------	-----------------------------

Situazione dell'Immobile dall'impianto meccanografico

N.	DATI IDENTIFICATIVI				DATI CLASSAMENTO				DATI DERIVANTI DA
	Foglio	Particella	Sub	Porz	Qualità Classe	Superficie(m ²) ha are ca	Deduz	Rodduo	
1	112	33	-	SEMINATIVO	3	15 10		Dominicale Euro 3,90 L. 7.550	Agrario Euro 3,90 L. 7.550 Impianto meccanografico del 03/09/1971
Notifica					Partita		160		

L'intestazione alla data della richiesta deriva dai seguenti atti:

Situazione degli intestati dall'impianto meccanografico

N.	DATI ANAGRAFICI		CODICE FISCALE	DIRITTI ONERI REALI
1	DEMANIO DELLO STATO	Impianto meccanografico del 03/09/1971	80193210582	(1) Proprieta per 1000/1000

Unità immobiliari n. 1

Visura telematica esente per fini istituzionali

* Codice Fiscale Validato in Anagrafe Tributaria



Direzione Provinciale di Siena
Ufficio Provinciale - Territorio
Servizi Catastali

Visura storica per immobile

Situazione degli atti informatizzati dall'impianto meccanografico al 27/09/2016

Data: 27/09/2016 - Ora: 16.32.25 Segue

Visura n.: T294167 Pag: 1

Dati della richiesta	Comune di MONTERIGGIONI (Codice: F598)	
	Provincia di SIENA	
Catasto Terreni	Foglio: 112 Particella: 34	

INTESTATI

1	IAPPINI Bruna nata a SIENA il 01/06/1938	PPNBRN38H4117261*	(1) Proprietà per 1/4
3	IAPPINI Lina nata a SIENA il 01/12/1944	PPNLN144T411726U*	(1) Proprietà per 1/4
3	IAPPINI Maria nata a SIENA il 05/06/1928	PPNMRA28H451726R*	(1) Proprietà per 1/4
4	IAPPINI Valeria nata a SIENA il 05/06/1928	PPNVLR28H451726N*	(1) Proprietà per 1/4

Situazione dell'Immobile dall'impianto meccanografico

N.	DATI IDENTIFICATIVI			DATI CLASSAMENTO			DATI DERIVANTI DA	
	Foglio	Particella	Sub Porz	Qualità Classe	Superficie(m ²) ha are ca	Destuz		Reddito
1	112	34	-	SEMINATIVO 3	04 20	Dominicale Euro 1,08 L. 2.100	Agrario Euro 1,08 L. 2.100	Impianto meccanografico del 03/09/1971
Notifica				Partita		851		

L'intestazione alla data della richiesta deriva dai seguenti atti:

Situazione degli intestati dal 23/08/1995

N.	DATI ANAGRAFICI			DATI ANAGRAFICI			DIRITTI E ONERI REALI		
1	IAPPINI Bruna nata a SIENA il 01/06/1938			PPNBRN38H4117261*			(1) Proprietà per 1/4		
2	IAPPINI Lina nata a SIENA il 01/12/1944			PPNLN144T411726U*			(1) Proprietà per 1/4		
3	IAPPINI Maria nata a SIENA il 05/06/1928			PPNMRA28H451726R*			(1) Proprietà per 1/4		
4	IAPPINI Valeria nata a SIENA il 05/06/1928			PPNVLR28H451726N*			(1) Proprietà per 1/4		

Situazione degli intestati dal 15/11/1985

N.	DATI ANAGRAFICI			DATI ANAGRAFICI			DIRITTI E ONERI REALI		
1	IAPPINI Bruna nata a SIENA il 01/06/1938			PPNBRN38H4117261*			(1) Proprietà per 1/4 fino al 23/08/1985		
2	IAPPINI Guido nato a SIENA il 02/08/1901			PPNGDU01M40217261*			(8) U.sufratto per 1/3 fino al 23/08/1985		
3	IAPPINI Lina nata a SIENA il 01/12/1944			PPNLN144T411726U*			(1) Proprietà per 1/4 fino al 23/08/1985		
4	IAPPINI Maria nata a SIENA il 05/06/1928			PPNMRA28H451726R*			(1) Proprietà per 1/4 fino al 23/08/1985		
5	IAPPINI Valeria nata a SIENA il 05/06/1928			PPNVLR28H451726N*			(1) Proprietà per 1/4 fino al 23/08/1985		

9.4.9.2

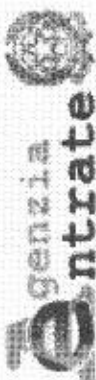

Direzione Provinciale di Siena
Ufficio Provinciale - Territorio
Servizi Catastali

Data: 27/09/2016 - Ora: 16.32.25 Fine

Visura n.: T294167 Pag: 2

Visura storica per immobile

Situazione degli atti informatizzati dall'impianto meccanografico al 27/09/2016

DATI DERIVANTI DA VOLTURA DUFFICIO del 15/11/1985 in atti dal 30/01/1987 Registrazione: (n. 87.1/1985)

Situazione degli intestati dal 23/08/1985

N.	DATI ANAGRAFICI	CODICE FISCALE	DIRITTI E ONERI REALI
1	JAPPINI Bruna nata a SIENA il 02/08/1901		(1) Proprieta' per 1/4 fino al 23/08/1995
2	JAPPINI Lina nata a SIENA il 01/12/1944		(1) Proprieta' per 1/4 fino al 23/08/1995
3	JAPPINI Maria nata a SIENA il 05/06/1928		(1) Proprieta' per 1/4 fino al 23/08/1995
4	JAPPINI Valeria nata a SIENA il 05/06/1928		(1) Proprieta' per 1/4 fino al 23/08/1995

DATI DERIVANTI DA DOMANDA (COMPRESSE LE DENUNZIE PER VARIAZIONI) del 23/08/1985 in atti dal 07/02/1987 Registrazione (n. 27.1/1986)

Situazione degli intestati dal 31/12/1971

N.	DATI ANAGRAFICI	CODICE FISCALE	DIRITTI E ONERI REALI
1	JAPPINI Bruna nata a SIENA il 01/06/1938		(1) Proprieta' per 1/4 fino al 15/11/1985
2	JAPPINI Guido nato a SIENA il 02/08/1901		(8) Usufrutto per 1/3 fino al 15/11/1985
3	JAPPINI Lina nata a SIENA il 01/12/1944		(1) Proprieta' per 1/4 fino al 15/11/1985
4	JAPPINI Maria nata a SIENA il 05/06/1928		(1) Proprieta' per 1/4 fino al 15/11/1985
5	JAPPINI Valeria nata a SIENA il 05/06/1928		(1) Proprieta' per 1/4 fino al 15/11/1985

DATI DERIVANTI DA DENUNZIA (NEL PASSAGGI PER CAUSA DI MORTE) del 31/12/1971 in atti dal 10/05/1974 Registrazione: UR Sede: SIENA Volume: 361 n. 27 del 29/04/1972 (n. 5373)

Situazione degli intestati dall'impianto meccanografico

N.	DATI ANAGRAFICI	CODICE FISCALE	DIRITTI E ONERI REALI
1	DEGLI INNOCENTI Paolina-MAR JAPPINI		fino al 31/12/1971

Unità immobiliari n. 1

Visura telematica esente per fini istituzionali

* Codice Fiscale Validato in Anagrafe Tributaria

9-6-20-1



Direzione Provinciale di Siena
Ufficio Provinciale - Territorio
Servizi Catastali

Data: 27/09/2016 - Ora: 15.56.41 Segue
Visura n.: T273023 Pag: 1

Visura storica per immobile

Situazione degli atti informatizzati dall'impianto meccanografico al 27/09/2016

Dati della richiesta	Comune di MONTERIGGIONI (Codice: F598)		
	Provincia di SIENA		
Catasto Terreni	Foglio: 112 Particella: 46		

Area di enti urbani e promiscui dal 06/10/2008

N.	DATI IDENTIFICATIVI			DATI CLASSAMENTO				DATI DERIVANTI DA	
	Foglio	Particella	Sub	Porz	Qualità Classe	Superficie(m ²) ha, are, ca	Deduz		Redditio
1	112	46	-	-	ENTE URBANO	10 22		Agrario	Tabella di variazione del 06/10/2008 protocollo n. SIO179335 in atti dal 06/10/2008 BONIFICA IDENTIFICATIVO CATASTALE (n. 73414.1/2008)
Notifica				Parità		1			
Annotazioni		sostituisce il num.28 fg.112							

Nella variazione sono stati soppressi i seguenti immobili:
- foglio 112 particella 28

Mappali Fabbricati Correlati
Sezione - SezUrb - Foglio 112 - Particella 46

Numero di mappa soppresso dal 24/02/2003

N.	DATI IDENTIFICATIVI			DATI CLASSAMENTO				DATI DERIVANTI DA	
	Foglio	Particella	Sub	Porz	Qualità Classe	Superficie(m ²) ha, are, ca	Deduz		Redditio
1	112	46	-	-	SOPPRESSO	00 00		Agrario	Tipo mappale del 24/02/2003 protocollo n. 35324 in atti dal 24/02/2003 (n. 43103.1/2003)
Notifica				Parità		0			
Annotazioni		unita al fg. 112 n. 177							

La soppressione ha originato e/o variato i seguenti immobili:
- foglio 112 particella 54 - foglio 112 particella 55 - foglio 112 particella 178 - foglio 112 particella 177

S.6.10.2

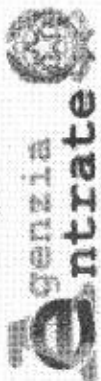

Direzione Provinciale di Siena
Ufficio Provinciale - Territorio
Servizi Catastali

Data: 27/09/2016 - Ora: 15.56.42 Segue
Visura n.: T273023 Pag: 2

Visura storica per immobile

Situazione degli atti informatizzati dall'impianto meccanografico al 27/09/2016

Area di enti urbani e promiscui dal 11/12/2002

N.	DATI IDENTIFICATIVI				DATI CLASSAMENTO				DATI DERIVANTI DA
	Foglio	Particella	Sub	Porz	Qualità Classe	Superficie(m ²) ha are ca	Deduz	Reddito	
1	112	46	-	-	ENTE URBANO	10 22		Agrario	VARIAZIONE D'UFFICIO del 11/12/2002 protocollo n. 185047 in atti dal 11/12/2002 COLLEGAMENTO MAPPE C. T.-C. F. (n. 1808.I/2002)
Notifica		Partita		1					
Annotazioni									
sostituisce la num.28 fig.112 per colleg. mappe									

Numero di mappa soppresso dal 11/12/2002

N.	DATI IDENTIFICATIVI				DATI CLASSAMENTO				DATI DERIVANTI DA
	Foglio	Particella	Sub	Porz	Qualità Classe	Superficie(m ²) ha are ca	Deduz	Reddito	
1	112	46	-	-	SOPPRESSO	00 00		Agrario	VARIAZIONE D'UFFICIO del 11/12/2002 protocollo n. 185033 in atti dal 11/12/2002 COLLEGAMENTO MAPPE C. T.-C. F. (n. 1804.I/2002)
Notifica		Partita		0					
Annotazioni									
sostituita dalla num.179 fig.112 per colleg. mappe									

Area di fabbricati rurali dal 19/01/2000

N.	DATI IDENTIFICATIVI				DATI CLASSAMENTO				DATI DERIVANTI DA
	Foglio	Particella	Sub	Porz	Qualità Classe	Superficie(m ²) ha are ca	Deduz	Reddito	
1	112	46	-	-	FR DIV SUB	03 45		Agrario	VARIAZIONE D'UFFICIO del 19/01/2000 in atti dal 19/01/2000 MOD 6 N 27328/97 (n. 223597.2/1997)
Notifica		Partita		3					
Annotazioni									
variazione grafica									

Nella variazione sono stati soppressi i seguenti immobili:

- foglio 112 particella 46 sub. 1 - foglio 112 particella 46 sub. 2

Sono stati inoltre variati i seguenti immobili:

- foglio 112 particella 46 sub. 3 - foglio 112 particella 46 sub. 4

9.6.10.3



Direzione Provinciale di Siena
Ufficio Provinciale - Territorio
Servizi Catastali

Visura storica per immobile

Situazione degli atti informatizzati dall'impianto meccanografico al 27/09/2016

Data: 27/09/2016 - Ora: 15.56.42 Segue
Visura n.: T273023 Pag: 3

Area di fabbricati rurali dal 25/08/1997

N.	DATI IDENTIFICATIVI			Porz	Qualità Classe	DATI CLASSAMENTO		Reddito	Dati Derivanti DA
	Foglio	Particella	Sub			Superficie(m ²) ha are ca	Deduz		
1	112	46	-	FR DIV SUB	03	45			VARIAZIONE GEOMETRICA del 25/08/1997 in atti dal 29/10/1998 ATTO IN DEROGA (n. 223597.1/1997)
Notifica Annotazioni					Partita 3				

Sono stati inoltre variati i seguenti immobili:
- foglio 112 particella 46 sub. 1 - foglio 112 particella 46 sub. 2

Area di fabbricati rurali dal 27/07/1982

N.	DATI IDENTIFICATIVI			Porz	Qualità Classe	DATI CLASSAMENTO		Reddito	Dati Derivanti DA
	Foglio	Particella	Sub			Superficie(m ²) ha are ca	Deduz		
1	112	46	-	FR DIV SUB	03	45			VARIAZIONE D'UFFICIO del 27/07/1982 in atti dal 24/01/1983 (n. 7582)
Notifica					Partita 3				

Situazione dell'Immobile dal 27/07/1982

N.	DATI IDENTIFICATIVI			Porz	Qualità Classe	DATI CLASSAMENTO		Reddito	Dati Derivanti DA
	Foglio	Particella	Sub			Superficie(m ²) ha are ca	Deduz		
1	112	46	-	FR DIV SUB	03	45			VARIAZIONE D'UFFICIO del 27/07/1982 in atti dal 24/01/1983 (n. 7582)
Notifica					Partita 2594				

Sono stati inoltre variati i seguenti immobili:
- foglio 112 particella 46 sub. 1 - foglio 112 particella 46 sub. 2

9.6.10.6

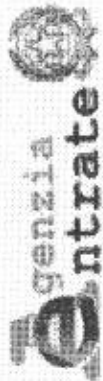

Direzione Provinciale di Siena
Ufficio Provinciale - Territorio
Servizi Catastrali

Visura storica per immobile

Situazione degli atti informatizzati dall'impianto meccanografico al 27/09/2016

Data: 27/09/2016 - Ora: 15.56.42 Segue

Visura n.: T273023 Pag: 4

Situazione dell'Immobile dal 27/07/1982

N.	DATI IDENTIFICATIVI			DATI CLASSAMENTO				DATI DERIVANTI DA		
	Foglio	Particella	Sub Porz	Qualità Classe	Superficie(m ²) ha arc ca	Deduz	Reddito		Dominicale	Agrario
1	112	46	-	FABB RURALE	03 45					VARIAZIONE D'UFFICIO del 27/07/1982 in atti dal 24/01/1983 (n. 7582)
Notifica				Partita		2594				

Sono stati inoltre variati i seguenti immobili:

- foglio 112 particella 54 - foglio 112 particella 55

Situazione dell'Immobile dall'impianto meccanografico

N.	DATI IDENTIFICATIVI			DATI CLASSAMENTO				DATI DERIVANTI DA		
	Foglio	Particella	Sub Porz	Qualità Classe	Superficie(m ²) ha arc ca	Deduz	Reddito		Dominicale	Agrario
1	112	46	-	FABB RURALE	29 60					Impianto meccanografico del 03/09/1971
Notifica				Partita		1559				

L'instestazione alla data della richiesta deriva dai seguenti atti:

Situazione degli intestati dal 03/07/1975

N.	DATI ANAGRAFICI			CODICE FISCALE	DIRITTI E ONERI REALI
1	BISSIRI Angelino	nato a BORORE	il 06/01/1933		(1) Proprietà per 2/6 fino al 27/07/1982
2	BISSIRI Mario	nato a SIENA	il 26/04/1965		(1) Proprietà per 1/6 fino al 27/07/1982
3	BISSIRI Wilmo	nato a SIENA	il 27/03/1963		(1) Proprietà per 1/6 fino al 27/07/1982
4	CARTA Giuseppina	nata a BORORE	il 08/07/1934		(1) Proprietà per 2/6 fino al 27/07/1982
5	GIOGGIA Mariangela	VED BISSIRI		CRTGPP34I-48B056Q*	(8) I. usufrutto per 3/27 fino al 27/07/1982
DATI DERIVANTI DA		ISTRUMENTO (ATTO PUBBLICO) del 03/07/1975 Voltura in atti dal 01/10/1976 Repertorio n.: 4462 Rogante: PASQUA LUCCI Sede: SIENA Registrazione: UR Sede: SIENA Volume 161 n: 1300 del 11/07/1975 (n. 11875)			

Situazione degli intestati dall'impianto meccanografico

N.	DATI ANAGRAFICI			CODICE FISCALE	DIRITTI E ONERI REALI
1	BISSIRI Angelino	nato a BORORE	il 06/01/1933		(1) Proprietà per 1/3 fino al 03/07/1975
2	BISSIRI Mario	nato a SIENA	il 26/04/1965		Comproprietario per 1/3 fino al 03/07/1975
3	BISSIRI Wilmo	nato a SIENA	il 27/03/1963		Comproprietario per 1/3 fino al 03/07/1975
4	CARTA Giuseppe	nato a BORORE	il 03/11/1898	CRTGPP98S03B056A*	(1) Proprietà per 1/3 fino al 03/07/1975

9.4-10.5

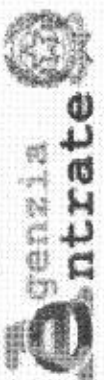

Direzione Provinciale di Siena
Ufficio Provinciale - Territorio
Servizi Catastali

Data: 27/09/2016 - Ora: 15.56.42 Fine

Visura n.: T273023 Pag: 5

Visura storica per immobile

Situazione degli atti informatizzati dall'impianto meccanografico al 27/09/2016

5	GIUGGIA Mariangela nata a BORTIGALLI il 1905/1945	GGGMMNG45E59B0620*	(8) Usufratto per 3727 fino al 03/07/1975
DATI DERIVANTI DA [impianto meccanografico del 03/09/1971]			

Unità immobiliari n. 1

Visura telematica esente per fini istituzionali

* Codice Fiscale Validato in Anagrafe Tributaria

9.6.11

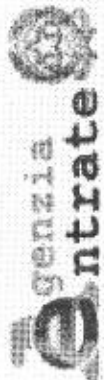

Direzione Provinciale di Siena
Ufficio Provinciale - Territorio
Servizi Catastali

Data: 27/09/2016 - Ora: 16.00.53 Segue
Visura n.: T275450 Pag: 1

Visura storica per immobile

Situazione degli atti informatizzati dall'impianto meccanografico al 27/09/2016

Dati della richiesta	Comune di MONTERIGGIONI (Codice: F598)	
	Provincia di SIENA	
Catasto Terreni	Foglio: 112 Particella: 46 Subalterno 1	

Numero di mappa soppresso dal 19/01/2000

N.	DATI IDENTIFICATIVI			DATI CLASSAMENTO				DATI DERIVANTI DA	
	Foglio	Particella	Sub	Porz	Qualità Classe	Superficie(m ²) ha are ca	Deduz		Reddito
1	112	46	1	-	SOPPRESSO	00 00		Agrario	VARIAZIONE D'UFFICIO del 19/01/2000 in atti dal 19/01/2000 MOD 6 N 27328/97 (n. 223597.2/1997)
Notifica				Partita	0				
Annotazioni <small>sostituito dal num 46 sub 3 fog 112</small>									

La soppressione ha originato e/o variato i seguenti immobili:

- foglio 112 particella 46 - foglio 112 particella 46 sub. 2 - foglio 112 particella 46 sub. 3 - foglio 112 particella 46 sub. 4

Mappati Fabbricati Correlati
Sezione - Sez.Urb - Foglio 112 - Particella 46

Situazione dell'Immobile dal 25/08/1997

N.	DATI IDENTIFICATIVI			DATI CLASSAMENTO				DATI DERIVANTI DA	
	Foglio	Particella	Sub	Porz	Qualità Classe	Superficie(m ²) ha are ca	Deduz		Reddito
1	112	46	1	-	PORZ DI FR	00 00		Agrario	VARIAZIONE GEOMETRICA del 25/08/1997 in atti dal 29/10/1998 ATTO IN DEROGA (n. 223597.1/1997)
Notifica				Partita	3476				
Annotazioni <small>variata consistenza</small>									

Sono stati inoltre variati i seguenti immobili:

- foglio 112 particella 46 - foglio 112 particella 46 sub. 2

9.6.M.8

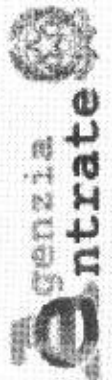

Direzione Provinciale di Siena
Ufficio Provinciale - Territorio
Servizi Catastali

Data: 27/09/2016 - Ora: 16.00.53

Segue

Visura n.: T275450 Pag: 2

Visura storica per immobile

Situazione degli atti informatizzati dall'impianto meccanografico al 27/09/2016

Situazione dell'Immobile dal 27/07/1982

N	DATI IDENTIFICATIVI				DATI CLASSAMENTO				DATI DERIVANTI DA
	Foglio	Particella	Sub	Porz	Qualità Classe	Superficie(m²)	Deduz	Reddito	
1	112	46	1	-	PORZ DI FR	00 00			VARIAZIONE D'UFFICIO del 27/07/1982 in atti dal 24/01/1983 (n. 7582)
Notifica						Partita	2594		

Sono stati inoltre variati i seguenti immobili:

- foglio 112 particella 46 - foglio 112 particella 46 sub. 2

L'intestazione alla data della richiesta deriva dai seguenti atti:

Situazione degli intestati dal 27/03/1984

N	DATI ANAGRAFICI	CODICE FISCALE	DIRITTI E ONERI REALI
1	BISSIRI Angelino nato a BORORE il 06/11/1923		(1) Proprietà per 1/2 fino al 19/01/2000
2	CARTA Giuseppina nata a BORORE il 08/07/1934	CRTGPP34L48B056Q*	(1) Proprietà per 1/2 fino al 19/01/2000
DATI DERIVANTI DA			
ISTRUMENTO (ATTO PUBBLICO) del 27/03/1984 Volura in atti dal 03/11/1984 Repertorio n.: 7006 Rogante: SALERNO Sede: SIENA Registrazione: UR Sede: SIENA Volume: 199 n: 1215 del 13/04/1984 (n. 6584)			

Situazione degli intestati dal 27/07/1982

N	DATI ANAGRAFICI	CODICE FISCALE	DIRITTI E ONERI REALI
1	BISSIRI Angelino nato a BORORE il 06/01/1933		(1) Proprietà per 2/6 fino al 27/03/1984
2	BISSIRI Mario nato a SIENA il 26/04/1965		(1) Proprietà per 1/6 fino al 27/03/1984
3	BISSIRI Wilmo nato a SIENA il 27/03/1963		(1) Proprietà per 1/6 fino al 27/03/1984
4	CARTA Giuseppina nata a BORORE il 08/07/1934	CRTGPP34L48B056Q*	(1) Proprietà per 2/6 fino al 27/03/1984
5	GIUGLIA Mariangela:VED BISSIRI		(8) Usufrutto per 3/27 fino al 27/03/1984
DATI DERIVANTI DA			
VARIAZIONE D'UFFICIO del 27/07/1982 Volura in atti dal 24/01/1983 Repertorio n.: 8 Registrazione: (n. 7582)			

Situazione dell'immobile che ha originato il precedente dal 27/07/1982

N	DATI IDENTIFICATIVI				DATI CLASSAMENTO				DATI DERIVANTI DA
	Foglio	Particella	Sub	Porz	Qualità Classe	Superficie(m²)	Deduz	Reddito	
1	112	46	-	-	FABB RURALE	03 45			VARIAZIONE D'UFFICIO del 27/07/1982 in atti dal 24/01/1983 (n. 7582)
Notifica						Partita	2594		

B.u.M.3

Sono stati inoltre variati i seguenti immobili:

- foglio 112 particella 54 - foglio 112 particella 55

Fine

Situazione dell'Immobile dall'impianto meccanografico

N.	DATI IDENTIFICATIVI				DATI CLASSAMENTO				DATI DERIVANTI DA
	Foglio	Particella	Sub	Perz	Qualità Classe	Superficie(m ²) ha are ca	Deduz	Reddito	
1	112	46	-	-	FABB RURALE	29 60			Impianto meccanografico del 03/09/1971
Notifica				Partita		1559			

L'intestazione alla data della richiesta deriva dai seguenti atti:

Situazione degli intestati dall'impianto meccanografico

N.	DATI ANAGRAFICI	CODICE FISCALE	DIRITTI E ONERI REALI
1	BISSIRI Angelino nato a BORORE il 06/01/1933		(1) Proprieta' per 2/6 fino al 27/07/1982
2	BISSIRI Mario nato a SIENA il 26/04/1965		(1) Proprieta' per 1/6 fino al 27/07/1982
3	BISSIRI Vilmo nato a SIENA il 27/03/1963		(1) Proprieta' per 1/6 fino al 27/07/1982
4	CARTA Giuseppina nata a BORORE il 08/07/1934	CRTGPP34J48B056Q*	(1) Proprieta' per 2/6 fino al 27/07/1982
5	GIUGGIA Mariangela; VED BISSIRI		(8) Usufrutto per 3/27 fino al 27/07/1982
DATI DERIVANTI DA		ISTRUMENTO (ATTO PUBBLICO) del 03/07/1975 Valuta in atti dal 01/10/1976 Repertorio n.: 4462 Rogante: PASQUALE UCCI Sede: SIENA Volume 161 n. 1300 del 11/07/1975 (n. 11875)	

N.	DATI ANAGRAFICI	CODICE FISCALE	DIRITTI E ONERI REALI
1	BISSIRI Angelino nato a BORORE il 06/01/1933		(1) Proprieta' per 1/3 fino al 03/07/1975
2	BISSIRI Mario nato a SIENA il 26/04/1965		Comproprietario per 1/3 fino al 03/07/1975
3	BISSIRI Vilmo nato a SIENA il 27/03/1963		Comproprietario per 1/3 fino al 03/07/1975
4	CARTA Giuseppe nato a BORORE il 03/11/1898	CRTGPP98S03B056A*	(1) Proprieta' per 1/3 fino al 03/07/1975
5	GIUGGIA Mariangela nata a BORTIGALLI il 19/05/1945	GGGMNG45E59B062Q*	(8) Usufrutto per 3/27 fino al 03/07/1975
DATI DERIVANTI DA		Impianto meccanografico del 03/09/1971	

Unita immobiliari n. 1

Visura telematica esente per fini istituzionali

* Codice Fiscale Validato in Anagrafe Tributaria

9.6.12.1

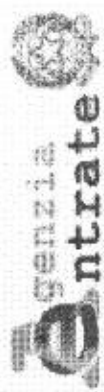

Direzione Provinciale di Siena
Ufficio Provinciale - Territorio
Servizi Catastali

Data: 27/09/2016 - Ora: 16:02:20 Segue
Visura n.: T276296 Pag: 1

Visura storica per immobile

Situazione degli atti informatizzati dall'impianto meccanografico al 27/09/2016

Dati della richiesta	Comune di MONTERIGGIONI (Codice: F598)
	Provincia di SIENA
Catasto Terreni	Foglio: 112 Particella: 46 Subalterno 2

Numero di mappa soppresso dal 19/01/2000

N.	DATI IDENTIFICATIVI				DATI CLASSAMENTO				DATI DERIVANTI DA
	Foglio	Particella	Sub	Porz	Qualità Classe	Superficie(m ²) ha are ca	Deduz	Reddito	
1	112	46	2	-	SOPPRESSO	00 00			VARIAZIONE D'UFFICIO del 19/01/2000 in atti dal 19/01/2000 MOD 6 N 27328/97 (n. 223597.2/1997)
Notifica				Partita		0			
Annotazioni sostituito dal num 46 sub 4 fog 112									

La soppressione ha originato e/o variato i seguenti immobili:
- foglio 112 particella 46 - foglio 112 particella 46 sub. 1 - foglio 112 particella 46 sub. 3 - foglio 112 particella 46 sub. 4

Mappali Fabbricati Correlati
Sezione - SezUrb - Foglio 112 - Particella 46

Situazione dell'Immobile dal 25/08/1997

N.	DATI IDENTIFICATIVI				DATI CLASSAMENTO				DATI DERIVANTI DA
	Foglio	Particella	Sub	Porz	Qualità Classe	Superficie(m ²) ha are ca	Deduz	Reddito	
1	112	46	2	-	PORZ DI FR	00 00			VARIAZIONE GEOMETRICA del 25/08/1997 in atti dal 29/10/1998 ATTO IN DEROGA (n. 223597.1/1997)
Notifica				Partita		3476			
Annotazioni variata consistenza									

Sono stati inoltre variati i seguenti immobili:

- foglio 112 particella 46 - foglio 112 particella 46 sub. 1

3-6-12-2



Direzione Provinciale di Siena
Ufficio Provinciale - Territorio
Servizi Catastali

Visura storica per immobile

Situazione degli atti informatizzati dall'impianto meccanografico al 27/09/2016

Data: 27/09/2016 - Ora: 16.02.20 Segue

Visura n.: T276296 Pag: 2

Situazione dell'Immobile dal 27/07/1982

N.	DATI IDENTIFICATIVI			DATI CLASSAMENTO				DATI DERIVANTI DA	
	Foglio	Particella	Sub	Porz.	Qualità Classe	Superficie(m ²) ha are ca	Deduc.		Reddito
1	112	46	2	-	PORZ DI FR	00 00		Agrario	VARIAZIONE D'UFFICIO del 27/07/1982 in atti dal 24/01/1983 (n. 7582)
Notifica				Partita		2594			

Sono stati inoltre variati i seguenti immobili:

- foglio 112 particella 46 - foglio 112 particella 46 sub. 1

L'intestazione alla data della richiesta deriva dai seguenti atti:

Situazione degli intestati dal 27/03/1984

N.	DATI ANAGRAFICI	CODICE FISCALE	DIRITTI ONERI REALI
1	BISSIRI Angelino nato a BORORE il 06/11/1923		(1) Proprietà per 1/2 fino al 19/01/2000
2	CARTA Giuseppina nata a BORORE il 08/07/1934	CRTGPP34L48B056Q*	(1) Proprietà per 1/2 fino al 19/01/2000
DATI DERIVANTI DA			
[STRUMENTO (ATTO PUBBLICO) del 27/03/1984 Voltura in atti dal 03/11/1984 Repertorio n.: 7606 Rogante: SALERNO Sede: SIENA Registrazione: UR. Sede: SIENA Volume: 199 n.: 1215 del 13/04/1984 (n. 6584			

Situazione degli intestati dal 27/07/1982

N.	DATI ANAGRAFICI	CODICE FISCALE	DIRITTI ONERI REALI
1	BISSIRI Angelino nato a BORORE il 06/01/1933		(1) Proprietà per 2/6 fino al 27/03/1984
2	BISSIRI Mario nato a SIENA il 26/04/1965		(1) Proprietà per 1/6 fino al 27/03/1984
3	BISSIRI Wilmo nato a SIENA il 27/03/1963		(1) Proprietà per 1/6 fino al 27/03/1984
4	CARTA Giuseppina nata a BORORE il 08/07/1934	CRTGPP34L48B056Q*	(1) Proprietà per 2/6 fino al 27/03/1984
5	GIUGGIA Mariangela VED BISSIRI		(8) Usufrutto per 3/27 fino al 27/03/1984
DATI DERIVANTI DA			
VARIAZIONE D'UFFICIO del 27/07/1982 Voltura in atti dal 24/01/1983 Repertorio n.: 8. Registrazione: (n. 7582			

Situazione dell'immobile che ha originato il precedente dal 27/07/1982

N.	DATI IDENTIFICATIVI			DATI CLASSAMENTO				DATI DERIVANTI DA	
	Foglio	Particella	Sub	Porz.	Qualità Classe	Superficie(m ²) ha are ca	Deduc.		Reddito
1	112	46	-	-	FABB RURAIE	03 45		Agrario	VARIAZIONE D'UFFICIO del 27/07/1982 in atti dal 24/01/1983 (n. 7582)
Notifica				Partita		2594			

9-4-12-3

Sono stati inoltre variati i seguenti immobili:

- foglio 112 particella 54 - foglio 112 particella 55

Fine

Situazione dell'Immobile dall'impianto meccanografico

N.	DATI IDENTIFICATIVI			DATI CLASSAMENTO				DATI DERIVANTI DA	
	Foglio	Particella	Sub	Porz	Qualità Classe	Superficie(m ²) ha are ca	Deduz		Reddito
1	112	46			FABB RURALE	29 60			Impianto meccanografico del 03/09/1971
Notifica				Partita	1559				

L'intestazione alla data della richiesta deriva dai seguenti atti:

Situazione degli intestati dall'impianto meccanografico

N.	DATI ANAGRAFICI	CODICE FISCALE	DIRITTI E ONERI REALI
1	BISSIRI Angelino nato a BORORE il 06/01/1933		(1) Proprietà per 2/6 fino al 27/07/1982
2	BISSIRI Mario nato a SIENA il 26/04/1965		(1) Proprietà per 1/6 fino al 27/07/1982
3	BISSIRI Vilmo nato a SIENA il 27/03/1963		(1) Proprietà per 1/6 fino al 27/07/1982
4	CARTA Giuseppina nata a BORORE il 08/07/1934	CRTGPP34L48B056Q*	(1) Proprietà per 2/6 fino al 27/07/1982
5	GIUGGIA Mariangela, VED BISSIRI		(8) Usufrutto per 3/27 fino al 27/07/1982
DATI DERIVANTI DA		ISTRUMENTO (ATTO PUBBLICO) del 03/07/1975 Voltura in atti dal 01/10/1976 Repertorio n.: 4462 Rogante: PASQUALI C.C.I. Sede: SIENA Registrazione: U.R. Sede: SIENA Volume 161 n. 1300 del 11/07/1975 (n. 11875)	

DATI ANAGRAFICI

N.	DATI ANAGRAFICI	CODICE FISCALE	DIRITTI E ONERI REALI
1	BISSIRI Angelino nato a BORORE il 06/01/1933		(1) Proprietà per 1/3 fino al 03/07/1975
2	BISSIRI Mario nato a SIENA il 26/04/1965		Comproprietario per 1/3 fino al 03/07/1975
3	BISSIRI Vilmo nato a SIENA il 27/03/1963		Comproprietario per 1/3 fino al 03/07/1975
4	CARTA Giuseppe nato a BORORE il 03/11/1898	CRTGPP98S03B056A*	(1) Proprietà per 1/3 fino al 03/07/1975
5	GIUGGIA Mariangela nata a BORTIGALLI il 19/05/1945	GGGMNG45E59B0620*	(8) Usufrutto per 3/27 fino al 03/07/1975
DATI DERIVANTI DA		Impianto meccanografico del 03/09/1971	

Unità immobiliari n. 1

Visura telematica esente per fini istituzionali

* Codice Fiscale Validato in Anagrafe Tributaria

8.4-13.1

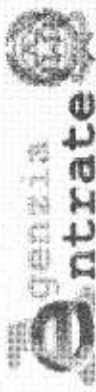

Direzione Provinciale di Siena
Ufficio Provinciale - Territorio
Servizi Catastali

Visura storica per immobile

Data: 27/09/2016 - Ora: 16.05.01 Segue

Visura n.: T277886 Pag: 1

Situazione degli atti informatizzati dall'impianto meccanografico al 27/09/2016

Dati della richiesta	Comune di MONTERGGIONI (Codice: F598)	
	Provincia di SIENA	
Catasto Terreni	Foglio: 112 Particella: 46 Subalterno 3	

Numero di mappa soppresso dal 24/02/2003

N.	DATI IDENTIFICATIVI			DATI CLASSAMENTO				DATI DERIVANTI DA	
	Foglio	Particella	Sub	Porz	Qualità Classe	Superficie(m ²) ha are ca	Deduz		Reddito
1	112	46	3	-	SOPPRESSO	00 00		Agrario	Tabella di variazione del 24/02/2003 protocollo n. 35324 in atti dal 24/02/2003 (n. 43103.1/2003)
Notifica					Partita		0		
Annotazioni		accertamento urbano							

La soppressione ha originato e/o variato i seguenti immobili:

- foglio 112 particella 46 sub. 4

Mappali Fabbricati Correlati
Sezione - SezUrb - Foglio 112 - Particella 46

Situazione dell'Immobile dal 19/01/2000

N.	DATI IDENTIFICATIVI			DATI CLASSAMENTO				DATI DERIVANTI DA	
	Foglio	Particella	Sub	Porz	Qualità Classe	Superficie(m ²) ha are ca	Deduz		Reddito
1	112	46	3	-	PORZ DI FR	00 00		Agrario	VARIAZIONE D'UFFICIO del 19/01/2000 in atti dal 19/01/2000 MOD 6 N. 27328/97 (n. 223597.2/1997)
Notifica					Partita		3476		
Annotazioni		sostituisce il num 46 sub 1							

Nella variazione sono stati soppressi i seguenti immobili:

- foglio 112 particella 46 sub. 1 - foglio 112 particella 46 sub. 2

S. G. 13.2

Fine

Sono stati inoltre variati i seguenti immobili:

- foglio 112 particella 46 - foglio 112 particella 46 sub. 4

L'intestazione alla data della richiesta deriva dai seguenti atti:

Situazione degli intestati dal 19/01/2000

N.	DATI ANAGRAFICI	CODICE FISCALE	DIRITTI E ONERI REALI
1	BISSIRI Angelino nato a BORORE il 06/11/1923		{1} Proprieta' per 1/2 fino al 14/10/1997
2	CARTA Giuseppina nata a BORORE il 08/07/1934	CRTGPP34148B056Q*	{1} Proprieta' per 1/2 fino al 14/10/1997
DATI DERIVANTI DA VARIAZIONE D'UFFICIO del 19/01/2000 in atti dal 19/01/2000 (Registrazione: MOD. 6 N. 27328/97 (n. 223597.2/1997))			

Situazione degli intestati dal 14/10/1997

N.	DATI ANAGRAFICI	CODICE FISCALE	DIRITTI E ONERI REALI
1	BISSIRI Antonello nato a BORORE il 19/04/1956	BSSNNL56D19B056Q*	{1} Proprieta' per 1000/1000 fino al 34/02/2003
DATI DERIVANTI DA ISTRUMENTO (ATTO PUBBLICO) del 14/10/1997 Voltura in atti dal 20/01/2000 Repertorio n.: 9196 Rogante: CAMBIAGGI Sede: SIENA Registrazione: UR Sede: SIENA Volume: 31 n. 1901 del 31/10/1997 (n. 2919.1/1997)			

Per ulteriori variazioni richiedere le visure storiche dei seguenti immobili variati o soppressi, originari del precedente:

- foglio 112 particella 46
- foglio 112 particella 46 subalterno 1
- foglio 112 particella 46 subalterno 2

Unita' immobiliari n. 1

Visura telematica esente per fini istituzionali

* Codice Fiscale Validato in Anagrafe Tributaria

9.6.13.3

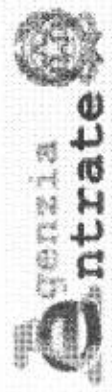

Direzione Provinciale di Siena
Ufficio Provinciale - Territorio
Servizi Catastali

Visura storica per immobile

Data: 27/09/2016 - Ora: 16.07.32 Segue
Visura n.: T279362 Pag: 1

Situazione degli atti informatizzati dall'impianto meccanografico al 27/09/2016

Dati della richiesta	Comune di MONTERIGGIONI (Codice: F598)	
	Provincia di SIENA	
Catasto Terreni	Foglio: 112 Particella: 46 Subalterno 4	

Numero di mappa soppresso dal 24/02/2003

N.	DATI IDENTIFICATIVI			DATI CLASSAMENTO				DATI DERIVANTI DA	
	Foglio	Particella	Sub Porz	Qualità Classe	Superficie(m ²) ha are ca	Deduz	Reddito		Reddito
1	112	46	4 -	SOPPRESSO	00 00				Tabella di variazione del 24/02/2003 protocollo n. 35324 in atti dal 24/02/2003 (n. 43103.1/2003)
Notifica				Partita		0			
Annotazioni									
accertamento urbano									

La soppressione ha originato c/o variato i seguenti immobili:

- foglio 112 particella 46 sub. 3

Mappali Fabbricati Correlati
Sezione - SezUrb - Foglio 112 - Particella 46

Situazione dell'Immobile dal 19/01/2000

N.	DATI IDENTIFICATIVI			DATI CLASSAMENTO				DATI DERIVANTI DA	
	Foglio	Particella	Sub Porz	Qualità Classe	Superficie(m ²) ha are ca	Deduz	Reddito		Reddito
1	112	46	4 -	PORZ DI FR	00 00				VARIAZIONE D'UFFICIO del 19/01/2000 in atti dal 19/01/2000 MOD 6 N 27328/97 (n. 223597.2/1997)
Notifica				Partita		3476			
Annotazioni									
sostituisce il num 46 sub 2 fog 112									

Nella variazione sono stati soppressi i seguenti immobili:

- foglio 112 particella 46 sub. 1 - foglio 112 particella 46 sub. 2

8.6-13.6

Fine

Sono stati inoltre variati i seguenti immobili:

- foglio 112 particella 46 - foglio 112 particella 46 sub. 3

L'intestazione alla data della richiesta deriva dai seguenti atti:

Situazione degli intestati dal 30/04/2002

N.	DATI ANAGRAFICI	CODICE FISCALE	DIRITTI E ONERI REALI
1	BISSIRI Antonella nata a MONTERIGGIONI il 12/02/1960	BSSNNI66B52F598P*	(1) Proprietà per 1/6 fino al 24/02/2003
2	BISSIRI Antonello nato a BORORE il 19/04/1956	BSSNNI56D19B0560*	(1) Proprietà per 1/6 fino al 24/02/2003
3	CARTA Giuseppina nata a BORORE il 08/07/1934	CRTGPP34L48B0560Q*	(1) Proprietà per 4/6 fino al 24/02/2003
DATI DERIVANTI DA			
DENUNZIA (NH) PASSAGGI PER CAUSA DI MORTE) del 30/04/2002 protocollo n. 00178866 in atti dal 02/12/2002 Registrazione: UR Ssde: SIENA Volume: 629 n. 38 del 29/10/2002 S.L.C.C. (n. 6303.1/2002)			

Situazione degli intestati dal 19/01/2000

N.	DATI ANAGRAFICI	CODICE FISCALE	DIRITTI E ONERI REALI
1	BISSIRI Angelino nato a BORORE il 06/11/1923		(1) Proprietà per 1/2 fino al 30/04/2002
2	CARTA Giuseppina nata a BORORE il 08/07/1934	CRTGPP34L48B0560Q*	(1) Proprietà per 1/2 fino al 30/04/2002
DATI DERIVANTI DA			
VARIAZIONE D'UFFICIO del 19/01/2000 in atti dal 19/01/2000 Registrazione: MOD 6 N. 27328/97 (n. 223597.2/1997)			

Per ulteriori variazioni richiedere le visure storiche dei seguenti immobili variati o soppressi, originari del precedente:

- foglio 112 particella 46
- foglio 112 particella 46 subalterno 1
- foglio 112 particella 46 subalterno 2

Unità immobiliari n. 1

Visura telematica esente per fini istituzionali

* Codice Fiscale Validato in Anagrafe Tributaria

S. 4. 26-1



Direzione Provinciale di Siena
Ufficio Provinciale - Territorio
Servizi Catastali

Data: 27/09/2016 - Ora: 16:09:57 Segue
Visura n.: T280673 Pag: 1

Visura storica per immobile

Situazione degli atti informatizzati dall'impianto meccanografico al 27/09/2016

Dati della richiesta	Comune di MONTERIGGIONI (Codice: F598)
	Provincia di SIENA
Catasto Terreni	Foglio: 112 Particella: 174

INTESTATI

1	IAPPINI Benia nata a SIENA il 01/06/1938	PPNBRN38H4117261*	(1) Proprieta' per 1/4
2	LAPPINI Lina nata a SIENA il 01/12/1944	PPNLN144T411726U*	(1) Proprieta' per 1/4
3	IAPPINI Maria nata a SIENA il 05/06/1928	PPNMRA28H451726R*	(1) Proprieta' per 1/4
4	IAPPINI Valeria nata a SIENA il 05/06/1928	PPNV1R28H451726N*	(1) Proprieta' per 1/4

Situazione dell'Immobile dal 23/08/1995

N.	DATI IDENTIFICATIVI				DATI CLASSAMENTO				DATI DERIVANTI DA
	Foglio	Particella	Sub	Porz	Qualità Classe	Superficie(m²) ha are ca	Deduz	Reddito	
1	112	174		-	BOSCO MISTO	88 28	Euro 11,40 L. 22.070	Euro 1,37 L. 2.648	VOITURA D'UFFICIO del 23/08/1995 in atti dal 23/08/1995 (n. 2019.1/1995)
Notifica					Partita		4686		

Situazione dell'Immobile dal 31/05/1986

N.	DATI IDENTIFICATIVI				DATI CLASSAMENTO				DATI DERIVANTI DA
	Foglio	Particella	Sub	Porz	Qualità Classe	Superficie(m²) ha are ca	Deduz	Reddito	
1	112	174		-	BOSCO MISTO	88 28	Euro 11,40 L. 22.070	Euro 1,37 L. 2.648	VARIAZIONE D'UFFICIO del 31/05/1986 in atti dal 23/10/1992 IM 28335/86 (n. 3569.1/1992)
Giunzioni					Partita		3613		
Notifica					Acquisita dall'immobile: Foglio 112 Particella 38				

Sono stati rinvolti variati i seguenti immobili:
- foglio 112 particella 28

L'instazione alla data della richiesta deriva dai seguenti atti:

S. u. M. 2

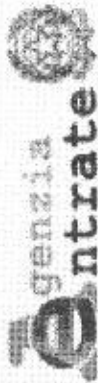

Direzione Provinciale di Siena
Ufficio Provinciale - Territorio
Servizi Catastali

Visura storica per immobile

Situazione degli atti informatizzati dall'impianto meccanografico al 27/09/2016

Data: 27/09/2016 - Ora: 16.09.57

Segue

Visura n.: T280673 Pag: 2

Situazione degli intestati dal 23/08/1995

N.	DATI ANAGRAFICI	CODICE FISCALE	DIRITTI ONERI REALI
1	LAPPINI Bruna nata a SIENA il 01/06/1938	PPNBRN38H4117261*	(1) Proprieta' per 1/4
2	LAPPINI Lina nata a SIENA il 01/12/1944	PPNLN1447411726U*	(1) Proprieta' per 1/4
3	LAPPINI Maria nata a SIENA il 05/06/1928	PPNMRA28H451726R*	(1) Proprieta' per 1/4
4	LAPPINI Valeria nata a SIENA il 05/06/1928	PPNVLR28I1451726N*	(1) Proprieta' per 1/4

DATI DERIVANTI DA | VOLTURAZIONE DUFFICIO del 23/08/1995 in atti dal 23/08/1995 Registrazione: (n. 2019.1/1995)

Situazione degli intestati dal 31/05/1986

N.	DATI ANAGRAFICI	CODICE FISCALE	DIRITTI ONERI REALI
1	JAPPINI Bruna nata a SIENA il 02/08/1901		(1) Proprieta' per 1/4 fino al 23/08/1995
2	JAPPINI Lina nata a SIENA il 01/12/1944		(1) Proprieta' per 1/4 fino al 23/08/1995
3	JAPPINI Maria nata a SIENA il 05/06/1928		(1) Proprieta' per 1/4 fino al 23/08/1995
4	JAPPINI Valeria nata a SIENA il 05/06/1928		(1) Proprieta' per 1/4 fino al 23/08/1995

DATI DERIVANTI DA | VARIAZIONE DUFFICIO del 31/05/1986 in atti dal 23/10/1992 Registrazione: TM 2853586 (n. 3569.1/1992)

Situazione dell'immobile che ha originato il precedente dall'impianto meccanografico

N.	DATI IDENTIFICATIVI				DATI CLASSAMENTO				DATI DERIVANTI DA	
	Foglio	Particella	Sub	Perz	Qualità Classe	Superficie(m ²) ha are ca	Deduz	Reddito		
1	112	28			BOSCO MISTO	98 50				Impianto meccanografico del 03/09/1971
Notifica		Partita		851						

L'intestazione alla data della richiesta deriva dai seguenti atti:

Situazione degli intestati dal 15/11/1985

N.	DATI ANAGRAFICI	CODICE FISCALE	DIRITTI ONERI REALI
1	LAPPINI Bruna nata a SIENA il 01/06/1938	PPNBRN38H4117261*	(1) Proprieta' per 1/4 fino al 23/08/1985
2	LAPPINI Guido nato a SIENA il 02/08/1901	PPNGDU01M021726I*	(8) Usufrutto per 1/3 fino al 23/08/1985
3	LAPPINI Lina nata a SIENA il 01/12/1944	PPNLN1447411726U*	(1) Proprieta' per 1/4 fino al 23/08/1985
4	LAPPINI Maria nata a SIENA il 05/06/1928	PPNMRA28H451726R*	(1) Proprieta' per 1/4 fino al 23/08/1985
5	LAPPINI Valeria nata a SIENA il 05/06/1928	PPNVLR28I1451726N*	(1) Proprieta' per 1/4 fino al 23/08/1985

DATI DERIVANTI DA | VOLTURAZIONE DUFFICIO del 15/11/1985 in atti dal 30/01/1987 Registrazione: (n. 87.1/1985)

9-6-263



Direzione Provinciale di Siena
Ufficio Provinciale - Territorio
Servizi Catastali

Data: 27/09/2016 - Ora: 16.09.57 Fine

Visura n.: 1280673 Pag: 3

Visura storica per immobile

Situazione degli atti informatizzati dall'impianto meccanografico al 27/09/2016

Situazione degli intestati dal 23/08/1985

N.	DATI ANAGRAFICI	CODICE FISCALE	DIRITTI ONERI REALI
1	JAPPINI Bruna nata a SIENA il 02/08/1901		(1) Proprieta' per 1/4 fino al 31/05/1986
2	JAPPINI Lina nata a SIENA il 01/12/1944		(1) Proprieta' per 1/4 fino al 31/05/1986
3	JAPPINI Maria nata a SIENA il 05/06/1928		(1) Proprieta' per 1/4 fino al 31/05/1986
4	JAPPINI Valeria nata a SIENA il 05/06/1928		(1) Proprieta' per 1/4 fino al 31/05/1986
DATI DERIVANTI DA DOMANDA (COMPRESI LE DENUNZIE PER VARIAZIONI) del 23/08/1985 in atti dal 07/02/1987 Registrazione: (n. 27.1/1986)			

Situazione degli intestati dal 31/12/1971

N.	DATI ANAGRAFICI	CODICE FISCALE	DIRITTI ONERI REALI
1	FAPPINI Bruna nata a SIENA il 01/06/1938		(1) Proprieta' per 1/4 fino al 15/11/1985
2	FAPPINI Guido nato a SIENA il 03/06/1901		(8) Usufrutto per 1/3 fino al 15/11/1985
3	FAPPINI Lina nata a SIENA il 01/12/1944		(1) Proprieta' per 1/4 fino al 15/11/1985
4	FAPPINI Maria nata a SIENA il 05/06/1928		(1) Proprieta' per 1/4 fino al 15/11/1985
5	FAPPINI Valeria nata a SIENA il 05/06/1928		(1) Proprieta' per 1/4 fino al 15/11/1985
DATI DERIVANTI DA DENUNZIA (NEI PASSAGGI PER CAUSA DI MORTE) del 31/12/1971 in atti dal 10/05/1974 Registrazione: UR. Scde: SIENA Volume: 361 n. 27 del 29/04/1972 (n. 5377)			

Situazione degli intestati dall'impianto meccanografico

N.	DATI ANAGRAFICI	CODICE FISCALE	DIRITTI ONERI REALI
1	DEGLI INNOCENTI Paolina; MAR JAPPINI		fino al 31/12/1971
DATI DERIVANTI DA Impianto meccanografico del 03/09/1971			

Unità immobiliari n. 1

Visura telematica esente per fini istituzionali

* Codice Fiscale Validato in Anagrafe Tributaria

S. G. 15. A



Direzione Provinciale di Siena
Ufficio Provinciale - Territorio
Servizi Catastali

Visura storica per immobile

Situazione degli atti informatizzati dall'impianto meccanografico al 27/09/2016

Data: 27/09/2016 - Ora: 15.49.44 Segue
Visura n.: T268906 Pag: 1

Dati della richiesta		Comune di MONTERIGGIONI (Codice: F598)	
Provincia di SIENA			
Catasto Terreni		Foglio: 112 Particella: A	

Area di enti urbani e promiscui dal 23/07/2009

N.	DATI IDENTIFICATIVI			DATI CLASSAMENTO			DATI DERIVANTI DA		
	Foglio	Particella	Sub	Perz	Qualità Classe	Superficie(m ²) ha are ca		Deduz	Reddito
1	112	A	-	-	ENTE URBANO	06 10			VARIAZIONE D'UFFICIO del 23/07/2009 protocollo n. S10105961 in atti dal 23/07/2009 (n. 2414.1/2009)
Notifica		Partita			1				
Annotazioni		di studio: allineamento grafico/censuario - ripristinata la superficie originaria della p.lla 29 prima dell' allineamento della mappa; di immobile: migliore precisazione di superficie- sostituisce il num.29 fg.112							

Area di enti urbani e promiscui dal 25/05/2007

N.	DATI IDENTIFICATIVI			DATI CLASSAMENTO			DATI DERIVANTI DA		
	Foglio	Particella	Sub	Perz	Qualità Classe	Superficie(m ²) ha are ca		Deduz	Reddito
1	112	A	-	-	ENTE URBANO	00 00			VARIAZIONE D'UFFICIO del 25/05/2007 protocollo n. S10075625 in atti dal 25/05/2007 BIC (n. 13466.1/2007)
Notifica		Partita			1				
Annotazioni		sostituisce il num 29 fg.112							

Nella variazione sono stati soppressi i seguenti immobili:

- foglio 112 particella 29

L'instestazione alla data della richiesta deriva dai seguenti atti:

9.4.15.2

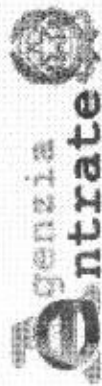

Direzione Provinciale di Siena
Ufficio Provinciale - Territorio
Servizi Catastali

Visura storica per immobile

Situazione degli atti informatizzati dall'impianto meccanografico al 27/09/2016

Data: 27/09/2016 - Ora: 15.49.44 Fine

Visura n.: T268906 Pag: 2

Situazione dell'immobile che ha originato il precedente dall'impianto meccanografico

N.	DATI IDENTIFICATIVI			DATI CLASSAMENTO				DATI DERIVANTI DA			
	Foglio	Particella	Sub	Parz	Qualità Classe	Superficie(m ²) in are ca	Deduz		Reddito		
1	112	29		-	FU D ACCERT	06 10			Dominicale	Agrario	Impianto meccanografico del 03/09/1971
Notifica				Partita		160					

L'intestazione alla data della richiesta deriva dai seguenti atti:

N.	DEMANIO DELLO STATO	DATI ANAGRAFICI	CODICE FISCALE	DIRITTI E ONERI REALI
1		Impianto meccanografico del 03/09/1971	80193210582	(1) Proprietà per 1000/1000 fino al 25.05.2007
DATI DERIVANTI DA				

Unità immobiliari n. 1

Visura telematica esente per fini istituzionali

* Codice Fiscale Validato in Anagrafe Tributaria